

Resumo Executivo

O Presente Relatório tem como objetivo a incorporação de informações que sejam relevantes para que se possa fazer a devida associação aos dados contidos no corpo do documento objeto da classificação de Situação de Emergência caracterizada pelo novo item, que tem como foco o impacto do evento sobre determinada rede geelétrica e cuja denominação é definida como CHI (Consumidor hora interrompido). O parâmetro para enquadramento nesta classificação de expurgo tem como premissa inicial o limite de Consumidor hora interrompido definido pela fórmula descrita no Módulo 01 do Prodist versão 2016, acrescido de todos os outros informes e dados listados no Módulo 08 do Prodist. Este enquadramento se apresenta na maioria das vezes em condições climáticas adversas com severidade dos fatores inerentes a situação, caracterizado na maioria dos casos por fortes ventos e chuvas de grande intensidade e continuidade.

No mês de Fevereiro do corrente ano a severidade das Condições climática com passagem de uma frente fria favoreceu a formação de nuvens carregadas sobre o estado do Rio de Janeiro e na sexta-feira, 19 de fevereiro, fortes chuvas caíram sobre a Região de Niterói e São Gonçalo.

A chuva mais uma vez voltou a castigar a região de Niterói e São Gonçalo no começo da noite deste sábado (20). De acordo com a Defesa Civil, o volume registrado superou os 58 milímetros, índice esperado para quase todo o mês, em apenas pouco mais de uma hora (Jornal O Fluminense).

A chuva provocou alagamentos em diversos pontos dos municípios e causou transtornos para motoristas e pedestres. O volume da água inundou as vias e congestionou as pistas de acesso ao Centro, Zona Norte, Zona Sul e a Região Oceânica. Em alguns locais, as rajadas de vento, provocaram queda de árvores e a falta de energia (Jornal O Fluminense).

Em Niterói e São Gonçalo verificou-se também, que a intensidade da chuva danificou a rede de distribuição de energia elétrica em diversos pontos das duas regiões, registrando aproximadamente 223 mil clientes com interrupção no fornecimento de energia elétrica devido a eventos relacionados aos temporais.

Para otimizar o volume de atendimentos e reduzir os tempos de interrupção foram mobilizados os recursos das diversas áreas operacionais da empresa que aumentaram o contingente em relação a situação normal de operação. O acompanhamento da quantidade de equipes e o Tempo Médio de Atendimento podem ser consultados na Pág.27 do Relatório em anexo.

O impacto e severidade dos eventos estão relatados em artigos de mídia, como foto e reportagens que demonstram os danos na Rede de Distribuição, oriundos dos eventos climáticos no período. Eventos estes que afetaram 136.022 consumidores com CHI de 835.275,25 no dia 19 e 86.707 consumidores com CHI de 595.630,54 no dia 20, ambos superiores aos 457.425,92 estabelecido como limite para definição de Situação de Emergência, conforme resumo das informações obrigatórias na Pág.2.

O impacto das contingências pode apresentar reflexos em períodos posteriores ao evento, muito em função das condições de instabilidade do solo no caso de grande volume de precipitação em curto espaço de tempo, alagamentos e com continuada chuva ao longo do período.

Decorrente do supracitado, o impacto do evento na Rede de Distribuição poderá gerar uma fragilidade da mesma e que em período posterior mostrará este reflexo.

Empresa:	ENEL DISTRIBUIÇÃO RIO
Código do Relatório:	CHI-0002-NITERÓI & SÃO GONÇALO-2016
Evento:	TEMPORAL NAS REGIÕES DE NITERÓI E SÃO GONÇALO
Código COBRADE:	1.2.1.0.0
Código do Evento:	CHI-0002-NI & SG

	Data	Hora	Data	Hora
Início:	19/02/2016	18:00	20/02/2016	19:00
Termino:	19/02/2016	23:50	20/02/2016	23:00
Valor CHI (Limite e Real)	457.425,92	835.275,25	457.425,92	595.630,54
Quantidade de Interrupções (Evento)	242		159	
Início 1ª Incidência (Data e Hora)	19/02/2016 18:02		20/02/2016 19:03	
Início Última Incidência (Data e Hora)	19/02/2016 23:48		20/02/2016 22:58	
Média de Duração das Incidências (h)	19,79		16,46	
Duração da Incidência mais longa (h)	68,79		67,36	
Total de Clientes afetados	136.022		86.707	

Subestações Atingidas	ALC/ARS/GAB/GRD/ICA ING/INO/ITB/MAR/NVS PIR/PRD/RBN/SLR/SPT TAG/VDP/ZSL/GXD	Municípios Atingidos	Niterói/São Gonçalo Maricá/Rio Bonito Tanguá/Itaboraí
-----------------------	--	----------------------	---

Código das Incidências:	Municípios	QTD Clientes	Hora Início	Hora Fim	Duração	Conjuntos	Σ CHI	Dia Critico	CHI
0004361505	Maricá	1	19/02/2016 18:02	19/02/2016 20:01	1,98	MARICÁ	1,98		CHI
0004362809	Itaboraí	4.250	19/02/2016 18:20	20/02/2016 13:49	19,49	VENDA DAS PEDRAS	82.824,24		CHI
BA00144376	Niterói	758	19/02/2016 18:26	19/02/2016 21:44	3,31	NEVES	901,87		CHI
0004369743	São Gonçalo	56	19/02/2016 18:28	20/02/2016 17:30	23,02	ARSENAL	1.288,96		CHI
0004362185	São Gonçalo	92	19/02/2016 18:29	20/02/2016 09:49	15,32	SETE PONTES	1.409,16		CHI
BA00144382	Itaboraí	768	19/02/2016 18:32	19/02/2016 18:36	0,06	VENDA DAS PEDRAS	49,28		CHI
0004362371	São Gonçalo	288	19/02/2016 18:34	21/02/2016 11:40	41,10	ARSENAL	11.838,00		CHI
0004374067	São Gonçalo	53	19/02/2016 18:34	20/02/2016 19:20	24,78	ALCÂNTARA	1.313,16		CHI
0004369071	São Gonçalo	181	19/02/2016 18:35	21/02/2016 19:25	48,83	ARSENAL	8.837,38		CHI
0004362361	Itaboraí	1.621	19/02/2016 18:38	19/02/2016 20:14	1,60	VENDA DAS PEDRAS	2.588,65		CHI
0004362531	São Gonçalo	49	19/02/2016 18:39	20/02/2016 13:30	18,86	NEVES	923,91		CHI
0004362565	Itaboraí	84	19/02/2016 18:39	20/02/2016 09:06	14,43	VENDA DAS PEDRAS	1.212,49		CHI
0004362605	Niterói	439	19/02/2016 18:40	20/02/2016 11:52	17,20	SETE PONTES	7.550,80		CHI
0004362571	Itaboraí	1	19/02/2016 18:40	20/02/2016 13:24	18,73	VENDA DAS PEDRAS	18,73		CHI
0004362577	Itaboraí	219	19/02/2016 18:40	20/02/2016 06:05	11,41	VENDA DAS PEDRAS	2.498,67		CHI
0004362595	Itaboraí	215	19/02/2016 18:42	20/02/2016 04:55	10,22	VENDA DAS PEDRAS	2.196,23		CHI
0004362645	Niterói	203	19/02/2016 18:42	20/02/2016 10:24	15,68	SETE PONTES	3.183,89		CHI
0004363185	São Gonçalo	265	19/02/2016 18:43	20/02/2016 03:10	8,45	GALO BRANCO	2.239,25		CHI
0004362765	São Gonçalo	207	19/02/2016 18:45	20/02/2016 07:32	12,77	PORTÃO DO ROSA	2.643,45		CHI
0004417745	Itaboraí	14	19/02/2016 18:46	21/02/2016 09:19	38,54	VENDA DAS PEDRAS	539,54		CHI
0004362751	São Gonçalo	24	19/02/2016 18:47	20/02/2016 10:28	15,68	NEVES	376,22		CHI

Código das Incidências:	Municípios	QTD Clientes	Hora Inicio	Hora Fim	Duração	Conjuntos	Σ CHI	Dia Critico	CHI
0004362855	Niterói	282	19/02/2016 18:48	19/02/2016 23:50	5,02	ICARAÍ	1.415,88		CHI
0004362907	Itaboraí	78	19/02/2016 18:50	20/02/2016 09:15	14,42	VENDA DAS PEDRAS	1.124,50		CHI
0004362759	Niterói	421	19/02/2016 18:50	19/02/2016 22:02	3,21	PIRATININGA	1.352,46	DIA CRITICO	
0004362763	Niterói	1.420	19/02/2016 18:50	19/02/2016 23:21	4,52	ZONA SUL	5.903,88		CHI
0004362969	Itaboraí	26	19/02/2016 18:51	20/02/2016 11:08	16,27	VENDA DAS PEDRAS	423,00		CHI
0004363007	Niterói	3.340	19/02/2016 18:52	19/02/2016 21:01	2,15	PIRATININGA	7.175,43	DIA CRITICO	
0004363009	São Gonçalo	1	19/02/2016 18:52	20/02/2016 14:10	19,29	PORTÃO DO ROSA	19,29		CHI
0004363019	Niterói	116	19/02/2016 18:53	20/02/2016 10:00	15,12	ZONA SUL	1.753,53		CHI
0004362951	São Gonçalo	2	19/02/2016 18:54	20/02/2016 12:20	17,42	GUAXINDIBA	34,83		CHI
0004363127	Niterói	121	19/02/2016 18:55	20/02/2016 06:25	11,50	PIRATININGA	1.391,50	DIA CRITICO	
0004369187	São Gonçalo	208	19/02/2016 18:59	20/02/2016 10:10	15,18	PORTÃO DO ROSA	3.157,56		CHI
0004365251	São Gonçalo	94	19/02/2016 19:00	20/02/2016 14:30	19,49	GUAXINDIBA	1.832,03		CHI
0004363405	Niterói	0	19/02/2016 19:02	19/02/2016 21:11	2,16	ZONA SUL	0,00		CHI
0004363371	Niterói	1	19/02/2016 19:02	20/02/2016 15:27	20,41	ZONA SUL	20,41		CHI
0004362887	Niterói	10	19/02/2016 19:03	20/02/2016 13:04	18,01	ZONA SUL	180,14		CHI
0004363393	Niterói	25	19/02/2016 19:03	20/02/2016 19:00	23,94	ZONA SUL	598,56		CHI
0004363455	São Gonçalo	99	19/02/2016 19:04	20/02/2016 06:36	11,54	GALO BRANCO	1.142,02		CHI
0004363455	Itaboraí	158	19/02/2016 19:04	20/02/2016 06:36	11,54	VENDA DAS PEDRAS	1.822,62		CHI
0004363469	São Gonçalo	502	19/02/2016 19:05	20/02/2016 05:55	10,85	ALCÂNTARA	5.446,56		CHI
BA00144414	Itaboraí	4.584	19/02/2016 19:07	19/02/2016 19:37	0,51	GUAXINDIBA	2.229,61		CHI
BA00144418	São Gonçalo	30.555	19/02/2016 19:07	21/02/2016 13:45	42,62	ALCÂNTARA	63.093,05		CHI
BA00144418	São Gonçalo	6.896	19/02/2016 19:07	20/02/2016 21:21	26,23	ALCÂNTARA	2.351,12		CHI
0004369197	São Gonçalo	381	19/02/2016 19:08	19/02/2016 23:00	3,87	PORTÃO DO ROSA	1.473,20		CHI
0004369193	São Gonçalo	118	19/02/2016 19:08	20/02/2016 11:05	15,95	PORTÃO DO ROSA	1.882,10		CHI
0004363647	São Gonçalo	128	19/02/2016 19:09	20/02/2016 17:40	22,52	GUAXINDIBA	2.882,20		CHI
BA00144424	São Gonçalo	9.824	19/02/2016 19:09	20/02/2016 17:30	22,34	GUAXINDIBA	42.187,65		CHI
0004363663	São Gonçalo	80	19/02/2016 19:10	20/02/2016 15:30	20,33	GUAXINDIBA	1.626,67		CHI
BA00144426	São Gonçalo	2.343	19/02/2016 19:10	19/02/2016 19:43	0,55	ALCÂNTARA	1.299,06		CHI
BA00144426	São Gonçalo	2.690	19/02/2016 19:10	19/02/2016 19:43	0,55	ALCÂNTARA	1.491,46		CHI
0004364053	Niterói	467	19/02/2016 19:10	20/02/2016 09:44	14,57	NEVES	1.655,43		CHI
0004363641	Maricá	30	19/02/2016 19:11	20/02/2016 10:01	14,82	INOÃ	444,66	DIA CRITICO	
0004363687	Itaboraí	39	19/02/2016 19:12	20/02/2016 08:42	13,50	VENDA DAS PEDRAS	526,39		CHI
0004365059	São Gonçalo	312	19/02/2016 19:12	20/02/2016 15:25	20,21	ALCÂNTARA	3.136,29		CHI
0004363733	Niterói	38	19/02/2016 19:12	20/02/2016 14:15	19,04	PIRATININGA	723,58	DIA CRITICO	
0004363765	Niterói	81	19/02/2016 19:13	20/02/2016 11:50	16,60	PIRATININGA	1.344,83	DIA CRITICO	
0004363753	Maricá	124	19/02/2016 19:14	20/02/2016 16:35	21,35	INOÃ	2.647,92	DIA CRITICO	
0004363759	Niterói	20	19/02/2016 19:14	20/02/2016 09:50	14,59	PIRATININGA	291,87	DIA CRITICO	
0004363845	Niterói	98	19/02/2016 19:14	20/02/2016 12:41	17,44	PIRATININGA	1.708,74	DIA CRITICO	
BA00144436	Niterói	2.965	19/02/2016 19:17	20/02/2016 06:29	11,20	ZONA SUL	6.019,63		CHI
0004363839	Itaboraí	29	19/02/2016 19:17	20/02/2016 07:46	12,47	VENDA DAS PEDRAS	361,64		CHI
0004363949	São Gonçalo	156	19/02/2016 19:18	20/02/2016 09:42	14,39	GUAXINDIBA	2.244,97		CHI
0004363965	São Gonçalo	226	19/02/2016 19:18	20/02/2016 08:54	13,59	PORTÃO DO ROSA	3.071,21		CHI
0004390457	São Gonçalo	2	19/02/2016 19:18	22/02/2016 15:31	68,21	PORTÃO DO ROSA	136,41		CHI
0004363973	Itaboraí	71	19/02/2016 19:19	20/02/2016 02:02	6,72	ITAMBI	476,94		CHI
0004363971	Maricá	265	19/02/2016 19:19	20/02/2016 20:30	25,17	MARICÁ	6.670,79		CHI

Código das Incidências:	Municípios	QTD Clientes	Hora Inicio	Hora Fim	Duração	Conjuntos	Σ CHI	Dia Critico	CHI
0004363987	Niterói	23	19/02/2016 19:20	20/02/2016 10:52	15,54	PIRATININGA	357,38	DIA CRITICO	
0004363989	Maricá	59	19/02/2016 19:20	20/02/2016 11:50	16,49	INOÃ	972,81	DIA CRITICO	
0004364827	Maricá	113	19/02/2016 19:21	20/02/2016 14:47	19,44	INOÃ	1.536,25	DIA CRITICO	
0004364085	Itaboraí	21	19/02/2016 19:21	20/02/2016 13:50	18,48	VENDA DAS PEDRAS	387,99		CHI
0004364095	Itaboraí	23	19/02/2016 19:21	20/02/2016 11:14	15,87	VENDA DAS PEDRAS	365,02		CHI
0004364129	São Gonçalo	108	19/02/2016 19:22	20/02/2016 01:41	6,32	GUAXINDIBA	682,29		CHI
0004364107	Maricá	495	19/02/2016 19:22	20/02/2016 05:42	10,33	MARICÁ	5.114,59		CHI
0004364105	Itaboraí	342	19/02/2016 19:22	20/02/2016 18:00	22,63	GUAXINDIBA	7.738,89		CHI
0004364121	Niterói	36	19/02/2016 19:23	20/02/2016 19:00	23,61	ZONA SUL	850,12		CHI
0004364289	São Gonçalo	109	19/02/2016 19:23	20/02/2016 07:05	11,68	GUAXINDIBA	1.273,60		CHI
0004373039	Maricá	163	19/02/2016 19:24	20/02/2016 19:12	23,80	INOÃ	3.879,40	DIA CRITICO	
0004364221	São Gonçalo	444	19/02/2016 19:24	20/02/2016 13:50	18,43	ALCÂNTARA	8.180,95		CHI
0004364229	Maricá	92	19/02/2016 19:25	20/02/2016 15:15	19,84	INOÃ	1.824,82	DIA CRITICO	
BA00144504	Maricá	2.589	19/02/2016 19:25	19/02/2016 22:42	3,29	INOÃ	8.527,88	DIA CRITICO	
BA00144504	Maricá	9.619	19/02/2016 19:25	19/02/2016 22:46	3,35	INOÃ	32.255,71	DIA CRITICO	
0004364421	Niterói	784	19/02/2016 19:26	20/02/2016 22:40	27,23	ZONA SUL	21.350,93		CHI
0004364749	Maricá	421	19/02/2016 19:26	20/02/2016 13:18	17,86	INOÃ	7.342,39	DIA CRITICO	
0004364447	Niterói	212	19/02/2016 19:26	20/02/2016 12:25	16,97	PIRATININGA	3.598,58	DIA CRITICO	
0004364449	Tanguá	213	19/02/2016 19:26	20/02/2016 10:40	15,23	TANGUÁ	3.244,46		CHI
0004364461	São Gonçalo	332	19/02/2016 19:27	20/02/2016 19:30	24,04	GUAXINDIBA	7.980,27		CHI
0004364465	São Gonçalo	94	19/02/2016 19:27	20/02/2016 13:55	18,45	GUAXINDIBA	1.734,56		CHI
0004364531	Niterói	118	19/02/2016 19:28	20/02/2016 17:57	22,48	SÃO LOURENÇO	2.652,90		CHI
0004364469	Itaboraí	79	19/02/2016 19:28	20/02/2016 11:15	15,79	GUAXINDIBA	1.247,30		CHI
0004370273	São Gonçalo	3.044	19/02/2016 19:29	20/02/2016 12:11	16,70	GUAXINDIBA	46.106,74		CHI
0004364611	São Gonçalo	1	19/02/2016 19:30	21/02/2016 11:53	40,38	GUAXINDIBA	40,38		CHI
0004364609	São Gonçalo	235	19/02/2016 19:30	20/02/2016 18:20	22,83	GUAXINDIBA	5.365,83		CHI
0004364625	São Gonçalo	1	19/02/2016 19:31	21/02/2016 12:44	41,22	ARSENAL	41,22		CHI
0004364641	Niterói	346	19/02/2016 19:32	20/02/2016 04:45	9,21	PIRATININGA	3.185,41	DIA CRITICO	
0004364745	São Gonçalo	213	19/02/2016 19:33	20/02/2016 13:24	17,85	GUAXINDIBA	3.802,05		CHI
0004364779	Maricá	56	19/02/2016 19:33	20/02/2016 18:43	23,16	INOÃ	1.294,62	DIA CRITICO	
0004364701	São Gonçalo	87	19/02/2016 19:33	20/02/2016 02:10	6,62	GALO BRANCO	575,75		CHI
0004364767	São Gonçalo	473	19/02/2016 19:34	20/02/2016 11:00	15,45	GUAXINDIBA	7.307,59		CHI
0004364753	São Gonçalo	142	19/02/2016 19:34	20/02/2016 19:51	24,28	GUAXINDIBA	3.447,52		CHI
0004364789	Itaboraí	61	19/02/2016 19:35	20/02/2016 17:23	21,79	GUAXINDIBA	1.329,38		CHI
0004364795	Maricá	167	19/02/2016 19:35	20/02/2016 14:45	19,15	INOÃ	3.198,84	DIA CRITICO	
0004364853	São Gonçalo	236	19/02/2016 19:36	20/02/2016 09:19	13,71	ARSENAL	3.235,10		CHI
0004364859	Itaboraí	477	19/02/2016 19:36	20/02/2016 08:59	13,37	VENDA DAS PEDRAS	6.377,36		CHI
0004364835	Niterói	27	19/02/2016 19:37	20/02/2016 16:53	21,26	PIRATININGA	573,89	DIA CRITICO	
0004364929	São Gonçalo	402	19/02/2016 19:38	20/02/2016 12:57	17,31	GUAXINDIBA	6.960,07		CHI
0004364959	Itaboraí	32	19/02/2016 19:39	21/02/2016 12:00	40,35	VENDA DAS PEDRAS	1.291,20		CHI
0004365047	São Gonçalo	28	19/02/2016 19:40	21/02/2016 16:57	45,28	ARSENAL	1.267,93		CHI
0004365955	São Gonçalo	22	19/02/2016 19:41	20/02/2016 13:44	18,04	GUAXINDIBA	396,79		CHI
0004373575	São Gonçalo	84	19/02/2016 19:42	20/02/2016 19:43	24,02	ARSENAL	2.017,40		CHI
0004369259	Itaboraí	360	19/02/2016 19:43	20/02/2016 17:00	21,28	GUAXINDIBA	7.662,00		CHI
0004364819	São Gonçalo	412	19/02/2016 19:43	20/02/2016 14:00	18,28	GUAXINDIBA	7.530,79		CHI

Código das Incidências:	Municípios	QTD Clientes	Hora Inicio	Hora Fim	Duração	Conjuntos	Σ CHI	Dia Critico	CHI
0004365169	Maricá	150	19/02/2016 19:43	20/02/2016 14:30	18,78	INOÃ	2.816,50	DIA CRITICO	
0004365185	Maricá	104	19/02/2016 19:43	20/02/2016 15:20	19,60	INOÃ	980,00	DIA CRITICO	
0004365199	Maricá	303	19/02/2016 19:44	19/02/2016 21:35	1,84	MARICÁ	557,44		CHI
0004365287	Maricá	53	19/02/2016 19:44	20/02/2016 17:52	22,12	MARICÁ	1.172,36		CHI
BA00144454	Maricá	4.299	19/02/2016 19:44	20/02/2016 03:16	7,52	MARICÁ	8.082,29	DIA CRITICO	
BA00144454	Maricá	40	19/02/2016 19:44	19/02/2016 21:13	1,48	INOÃ	59,04	DIA CRITICO	
0004365299	Maricá	19	19/02/2016 19:45	20/02/2016 14:50	19,08	INOÃ	362,56	DIA CRITICO	
0004365255	Niterói	3.333	19/02/2016 19:45	19/02/2016 22:27	2,69	ZONA SUL	6.467,11		CHI
0004369343	Itaboraí	15	19/02/2016 19:46	20/02/2016 11:45	15,98	VENDA DAS PEDRAS	239,75		CHI
0004365313	Maricá	118	19/02/2016 19:47	20/02/2016 08:59	13,19	PIRATININGA	1.556,94	DIA CRITICO	
0004365373	São Gonçalo	458	19/02/2016 19:47	20/02/2016 12:11	16,40	GUAXINDIBA	7.511,20		CHI
BA00144456	São Gonçalo	7.346	19/02/2016 19:48	19/02/2016 23:04	3,26	GUAXINDIBA	9.988,92		CHI
BA00144456	São Gonçalo	3.495	19/02/2016 19:48	19/02/2016 21:08	1,34	ALCÂNTARA	4.693,01		CHI
0004365411	Maricá	255	19/02/2016 19:48	20/02/2016 10:18	14,49	PIRATININGA	3.684,86	DIA CRITICO	
0004365417	Tanguá	176	19/02/2016 19:49	20/02/2016 18:12	22,38	TANGUÁ	3.939,22		CHI
0004365425	Niterói	1	19/02/2016 19:49	20/02/2016 18:40	22,84	SÃO LOURENÇO	22,84		CHI
0004365489	Niterói	74	19/02/2016 19:49	20/02/2016 14:25	18,59	SÃO LOURENÇO	1.375,39		CHI
0004365441	Maricá	155	19/02/2016 19:50	20/02/2016 09:50	13,99	MARICÁ	2.169,05		CHI
0004365529	Itaboraí	4	19/02/2016 19:50	21/02/2016 22:13	50,38	VENDA DAS PEDRAS	201,50		CHI
0004365649	São Gonçalo	69	19/02/2016 19:52	20/02/2016 10:24	14,53	GUAXINDIBA	1.002,53		CHI
0004365557	São Gonçalo	1	19/02/2016 19:52	21/02/2016 11:55	40,04	ARSENAL	40,04		CHI
0004365837	São Gonçalo	111	19/02/2016 19:54	20/02/2016 22:06	26,21	GUAXINDIBA	2.908,94		CHI
0004365901	Maricá	224	19/02/2016 19:55	20/02/2016 10:50	14,92	MARICÁ	3.341,33		CHI
0004366005	São Gonçalo	744	19/02/2016 19:57	20/02/2016 21:00	25,05	ALCÂNTARA	9.021,83		CHI
0004365959	Itaboraí	3	19/02/2016 19:58	20/02/2016 11:15	15,28	VENDA DAS PEDRAS	45,83		CHI
0004365961	São Gonçalo	71	19/02/2016 19:58	21/02/2016 10:26	38,46	ARSENAL	2.730,50		CHI
0004366285	Tanguá	122	19/02/2016 20:00	20/02/2016 13:25	17,41	TANGUÁ	2.124,26		CHI
0004366313	São Gonçalo	1	19/02/2016 20:02	20/02/2016 14:28	18,42	ALCÂNTARA	18,42		CHI
0004369249	São Gonçalo	38	19/02/2016 20:04	20/02/2016 11:33	15,50	GUAXINDIBA	588,94		CHI
0004366501	Maricá	45	19/02/2016 20:04	20/02/2016 09:48	13,74	INOÃ	618,38	DIA CRITICO	
0004366503	São Gonçalo	52	19/02/2016 20:04	20/02/2016 04:55	8,84	GUAXINDIBA	459,93		CHI
0004366565	Maricá	124	19/02/2016 20:04	20/02/2016 12:24	16,32	MARICÁ	2.024,13		CHI
0004365899	Maricá	81	19/02/2016 20:05	21/02/2016 14:34	42,47	MARICÁ	3.440,30		CHI
0004366507	Niterói	43	19/02/2016 20:05	20/02/2016 03:30	7,40	PIRATININGA	318,31	DIA CRITICO	
0004366645	Maricá	84	19/02/2016 20:05	20/02/2016 12:29	16,38	MARICÁ	1.376,27		CHI
0004368623	Maricá	209	19/02/2016 20:08	22/02/2016 16:55	68,79	INOÃ	3.738,77	DIA CRITICO	
0004366693	São Gonçalo	1	19/02/2016 20:08	21/02/2016 11:15	39,11	ARSENAL	39,11		CHI
0004367067	São Gonçalo	273	19/02/2016 20:13	20/02/2016 07:20	11,11	ARSENAL	3.033,64		CHI
0004367095	Maricá	120	19/02/2016 20:14	20/02/2016 07:43	11,47	MARICÁ	1.376,93		CHI
0004367125	São Gonçalo	1	19/02/2016 20:15	22/02/2016 10:06	61,85	ALCÂNTARA	61,85		CHI
0004358395	São Gonçalo	16	19/02/2016 20:16	20/02/2016 11:00	14,73	GRADIM	235,73		CHI
0004367111	São Gonçalo	1	19/02/2016 20:16	20/02/2016 14:50	18,57	PORTÃO DO ROSA	18,57		CHI
0004367123	Niterói	48	19/02/2016 20:17	21/02/2016 11:28	39,19	INGÁ	1.881,17		CHI
0004367187	Maricá	5	19/02/2016 20:18	20/02/2016 16:20	20,03	INOÃ	100,13	DIA CRITICO	
0004367197	São Gonçalo	58	19/02/2016 20:19	20/02/2016 11:32	15,20	GRADIM	881,81		CHI

Código das Incidências:	Municípios	QTD Clientes	Hora Inicio	Hora Fim	Duração	Conjuntos	Σ CHI	Dia Critico	CHI
0004367201	Niterói	0	19/02/2016 20:20	20/02/2016 14:45	18,42	ZONA SUL	0,00		CHI
0004367225	São Gonçalo	46	19/02/2016 20:20	20/02/2016 09:22	13,02	ARSENAL	599,11		CHI
0004367241	Maricá	21	19/02/2016 20:21	20/02/2016 11:43	15,36	INOÃ	322,57	DIA CRITICO	
0004367305	São Gonçalo	178	19/02/2016 20:23	20/02/2016 14:07	17,73	ALCÂNTARA	1.505,48		CHI
0004367865	São Gonçalo	433	19/02/2016 20:23	20/02/2016 09:05	12,70	ALCÂNTARA	5.498,86		CHI
0004369417	São Gonçalo	398	19/02/2016 20:24	20/02/2016 15:51	19,45	ALCÂNTARA	7.741,10		CHI
0004367277	São Gonçalo	149	19/02/2016 20:24	20/02/2016 22:25	26,00	GUAXINDIBA	3.874,25		CHI
0004370307	Maricá	3	19/02/2016 20:27	20/02/2016 10:39	14,19	MARICÁ	42,58		CHI
0004367435	São Gonçalo	101	19/02/2016 20:29	20/02/2016 19:10	22,68	PORTÃO DO ROSA	2.291,02		CHI
0004367427	São Gonçalo	199	19/02/2016 20:29	20/02/2016 08:03	11,56	PORTÃO DO ROSA	2.301,05		CHI
0004367453	São Gonçalo	84	19/02/2016 20:30	20/02/2016 15:05	18,58	ALCÂNTARA	746,01		CHI
0004369411	São Gonçalo	499	19/02/2016 20:31	20/02/2016 12:18	15,78	ALCÂNTARA	7.872,28		CHI
0004367483	Tanguá	239	19/02/2016 20:32	20/02/2016 15:35	19,04	TANGUÁ	4.550,23		CHI
0004367537	Maricá	1	19/02/2016 20:33	20/02/2016 19:50	23,27	INOÃ	23,27	DIA CRITICO	
0004367539	São Gonçalo	33	19/02/2016 20:33	20/02/2016 15:00	18,44	GALO BRANCO	608,37		CHI
0004367503	São Gonçalo	1	19/02/2016 20:33	21/02/2016 09:39	37,08	ARSENAL	37,08		CHI
0004367513	Itaboraí	1	19/02/2016 20:35	21/02/2016 22:13	49,63	ITAMBI	49,63		CHI
0004367589	São Gonçalo	1	19/02/2016 20:35	21/02/2016 10:11	37,58	GUAXINDIBA	37,58		CHI
0004367601	São Gonçalo	75	19/02/2016 20:36	21/02/2016 10:47	38,18	GUAXINDIBA	2.863,75		CHI
0004367597	São Gonçalo	166	19/02/2016 20:36	21/02/2016 01:10	28,57	ALCÂNTARA	4.742,07		CHI
0004367691	Rio Bonito	2	19/02/2016 20:40	20/02/2016 08:52	12,20	RIO BONITO	24,40		CHI
0004367681	São Gonçalo	352	19/02/2016 20:42	20/02/2016 15:45	19,05	ALCÂNTARA	3.206,62		CHI
0004367733	Rio Bonito	1	19/02/2016 20:43	20/02/2016 14:04	17,34	RIO BONITO	17,34		CHI
0004367737	Maricá	83	19/02/2016 20:44	20/02/2016 17:05	20,37	INOÃ	1.690,32	DIA CRITICO	
0004367775	Itaboraí	47	19/02/2016 20:45	20/02/2016 10:16	13,52	VENDA DAS PEDRAS	635,28		CHI
0004367753	São Gonçalo	52	19/02/2016 20:45	21/02/2016 10:50	38,08	ALCÂNTARA	969,48		CHI
0004367797	São Gonçalo	263	19/02/2016 20:46	21/02/2016 12:55	40,14	ARSENAL	10.557,62		CHI
0004367933	Rio Bonito	152	19/02/2016 20:51	20/02/2016 12:09	15,30	RIO BONITO	2.325,60		CHI
0004367951	São Gonçalo	57	19/02/2016 20:52	21/02/2016 15:38	42,77	GUAXINDIBA	2.437,70		CHI
0004367955	São Gonçalo	24	19/02/2016 20:52	20/02/2016 11:10	14,30	ALCÂNTARA	343,20		CHI
0004367939	Maricá	1	19/02/2016 20:52	20/02/2016 21:01	24,15	INOÃ	24,15	DIA CRITICO	
0004367907	São Gonçalo	124	19/02/2016 20:53	20/02/2016 20:00	23,12	GUAXINDIBA	2.866,47		CHI
0004367973	São Gonçalo	67	19/02/2016 20:55	20/02/2016 15:00	18,08	ALCÂNTARA	1.211,58		CHI
0004368011	Maricá	1	19/02/2016 20:55	19/02/2016 22:42	1,77	INOÃ	1,77	DIA CRITICO	
0004368015	São Gonçalo	40	19/02/2016 20:55	21/02/2016 04:20	31,41	ALCÂNTARA	1.256,43		CHI
0004368017	São Gonçalo	20	19/02/2016 20:56	21/02/2016 17:00	44,07	GUAXINDIBA	881,33		CHI
0004368019	São Gonçalo	1	19/02/2016 20:56	20/02/2016 22:45	25,81	GUAXINDIBA	25,82		CHI
0004367989	Maricá	162	19/02/2016 20:56	20/02/2016 10:57	14,00	MARICÁ	2.268,09		CHI
0004368087	São Gonçalo	12	19/02/2016 20:59	21/02/2016 11:00	38,02	ARSENAL	456,20		CHI
0004368085	Rio Bonito	5	19/02/2016 20:59	20/02/2016 14:58	17,97	RIO BONITO	89,87		CHI
0004373275	Rio Bonito	41	19/02/2016 20:59	20/02/2016 15:45	18,75	RIO BONITO	768,78		CHI
0004369749	Niterói	41	19/02/2016 21:01	20/02/2016 01:20	4,31	PIRATININGA	176,81	DIA CRITICO	
0004373001	Itaboraí	26	19/02/2016 21:01	20/02/2016 16:40	19,64	GUAXINDIBA	510,65		CHI
0004368079	Itaboraí	209	19/02/2016 21:01	20/02/2016 13:02	16,01	GUAXINDIBA	3.345,51		CHI
0004363325	Itaboraí	119	19/02/2016 21:01	20/02/2016 15:27	18,44	VENDA DAS PEDRAS	2.193,86		CHI

Código das Incidências:	Municípios	QTD Clientes	Hora Inicio	Hora Fim	Duração	Conjuntos	Σ CHI	Dia Critico	CHI
0004369665	Niterói	5	19/02/2016 21:02	20/02/2016 14:28	17,43	PIRATININGA	87,15	DIA CRITICO	
0004373405	Itaboraí	88	19/02/2016 21:04	21/02/2016 09:33	36,49	GUAXINDIBA	3.211,00		CHI
0004368205	São Gonçalo	24	19/02/2016 21:05	20/02/2016 19:00	21,92	GUAXINDIBA	526,00		CHI
0004369679	Niterói	158	19/02/2016 21:05	20/02/2016 10:35	13,50	PIRATININGA	2.132,61	DIA CRITICO	
0004369421	São Gonçalo	200	19/02/2016 21:08	20/02/2016 16:20	19,19	ALCÂNTARA	3.837,50		CHI
0004368201	São Gonçalo	725	19/02/2016 21:09	20/02/2016 03:09	6,00	ALCÂNTARA	4.347,58		CHI
0004368247	Maricá	81	19/02/2016 21:09	19/02/2016 21:45	0,59	MARICÁ	47,39		CHI
0004368293	São Gonçalo	572	19/02/2016 21:10	20/02/2016 01:01	3,84	ALCÂNTARA	2.196,00		CHI
0004368297	Maricá	29	19/02/2016 21:11	20/02/2016 17:20	20,14	INOÃ	584,16	DIA CRITICO	
0004368257	São Gonçalo	1	19/02/2016 21:11	20/02/2016 12:05	14,89	PORTÃO DO ROSA	14,89		CHI
0004368273	Rio Bonito	2	19/02/2016 21:12	20/02/2016 08:30	11,30	RIO BONITO	22,59		CHI
0004369433	São Gonçalo	225	19/02/2016 21:13	20/02/2016 17:40	20,44	ALCÂNTARA	4.599,56		CHI
0004368377	São Gonçalo	422	19/02/2016 21:14	20/02/2016 03:00	5,78	ALCÂNTARA	2.437,28		CHI
0004368469	São Gonçalo	37	19/02/2016 21:21	22/02/2016 12:10	62,81	ALCÂNTARA	2.323,92		CHI
0004368439	São Gonçalo	62	19/02/2016 21:22	20/02/2016 11:51	14,48	ALCÂNTARA	423,63		CHI
0004368481	Rio Bonito	1	19/02/2016 21:24	20/02/2016 16:50	19,43	RIO BONITO	19,43		CHI
0004368649	São Gonçalo	20	19/02/2016 21:34	20/02/2016 18:02	20,46	ALCÂNTARA	409,24		CHI
0004387761	São Gonçalo	8	19/02/2016 21:34	22/02/2016 16:10	66,58	GUAXINDIBA	532,67		CHI
0004368629	Itaboraí	1	19/02/2016 21:35	20/02/2016 20:02	22,44	VENDA DAS PEDRAS	22,44		CHI
0004367055	Niterói	145	19/02/2016 21:36	21/02/2016 15:00	41,39	ZONA SUL	6.000,99		CHI
0004368691	São Gonçalo	26	19/02/2016 21:38	20/02/2016 17:48	20,17	GUAXINDIBA	524,33		CHI
0004368731	São Gonçalo	64	19/02/2016 21:40	21/02/2016 11:40	38,00	ARSENAL	2.431,86		CHI
0004368861	São Gonçalo	403	19/02/2016 21:41	20/02/2016 14:07	16,43	ALCÂNTARA	6.619,95		CHI
0004368761	São Gonçalo	78	19/02/2016 21:47	21/02/2016 15:45	41,97	ARSENAL	1.495,87		CHI
0004368855	São Gonçalo	114	19/02/2016 21:53	20/02/2016 09:21	11,46	ALCÂNTARA	1.306,85		CHI
DT04368987	Niterói	28	19/02/2016 21:53	19/02/2016 22:10	0,28	ZONA SUL	7,71		CHI
0004368973	São Gonçalo	288	19/02/2016 22:07	20/02/2016 22:10	24,05	ALCÂNTARA	3.341,04		CHI
0004369067	Rio Bonito	7	19/02/2016 22:18	20/02/2016 17:52	19,57	RIO BONITO	136,96		CHI
0004369043	São Gonçalo	1	19/02/2016 22:22	21/02/2016 11:48	37,43	GUAXINDIBA	37,43		CHI
0004368771	São Gonçalo	1.105	19/02/2016 22:54	20/02/2016 18:59	20,09	ALCÂNTARA	21.426,09		CHI
0004369203	São Gonçalo	119	19/02/2016 22:58	20/02/2016 12:35	13,61	PORTÃO DO ROSA	1.619,06		CHI
0004365889	São Gonçalo	48	19/02/2016 23:02	20/02/2016 12:00	12,96	GUAXINDIBA	622,01		CHI
0004365301	Itaboraí	188	19/02/2016 23:04	20/02/2016 14:29	15,42	GUAXINDIBA	2.898,44		CHI
0004369365	Niterói	1	19/02/2016 23:19	20/02/2016 05:10	5,84	SÃO LOURENÇO	5,84		CHI
0004369373	São Gonçalo	4	19/02/2016 23:21	21/02/2016 13:50	38,47	ALCÂNTARA	75,35		CHI
0004369393	São Gonçalo	403	19/02/2016 23:29	21/02/2016 11:39	36,18	ARSENAL	14.580,32		CHI
0004368677	Itaboraí	12	19/02/2016 23:29	21/02/2016 21:03	45,55	VENDA DAS PEDRAS	546,62		CHI
0004369315	Maricá	59	19/02/2016 23:32	20/02/2016 23:11	23,63	MARICÁ	1.394,45		CHI
0004369415	Maricá	145	19/02/2016 23:37	20/02/2016 11:50	12,22	PIRATININGA	1.771,42	DIA CRITICO	
0004369437	Niterói	2	19/02/2016 23:44	19/02/2016 23:59	0,25	ZONA SUL	0,50		CHI
0004369493	Itaboraí	39	19/02/2016 23:48	22/02/2016 04:13	52,41	VENDA DAS PEDRAS	2.043,90		CHI
0004375433	São Gonçalo	108	20/02/2016 19:03	20/02/2016 19:32	0,49	GUAXINDIBA	52,56		CHI
0004375493	São Gonçalo	101	20/02/2016 19:05	21/02/2016 10:38	15,55	GALO BRANCO	1.570,55		CHI
0004386225	São Gonçalo	46	20/02/2016 19:05	21/02/2016 13:28	18,38	ARSENAL	845,53		CHI
0004375481	Maricá	1	20/02/2016 19:05	21/02/2016 11:47	16,70	INOÃ	16,70		CHI

Código das Incidências:	Municípios	QTD Clientes	Hora Inicio	Hora Fim	Duração	Conjuntos	Σ CHI	Dia Critico	CHI
0004376615	São Gonçalo	168	20/02/2016 19:06	21/02/2016 15:15	20,17	PORTÃO DO ROSA	3.387,81		CHI
0004375497	São Gonçalo	92	20/02/2016 19:06	21/02/2016 11:05	15,98	SETE PONTES	1.470,52		CHI
0004379113	Itaboraí	91	20/02/2016 19:07	21/02/2016 14:05	18,97	VENDA DAS PEDRAS	1.725,97		CHI
0004375547	Itaboraí	33	20/02/2016 19:08	21/02/2016 11:20	16,20	ITAMBI	534,60		CHI
0004376737	Itaboraí	387	20/02/2016 19:09	21/02/2016 10:56	15,79	ITAMBI	6.111,48		CHI
0004375601	São Gonçalo	43	20/02/2016 19:09	21/02/2016 12:53	17,73	PORTÃO DO ROSA	762,53		CHI
0004375591	São Gonçalo	2.575	20/02/2016 19:10	20/02/2016 22:10	2,99	PORTÃO DO ROSA	7.691,38		CHI
0004375597	Niterói	289	20/02/2016 19:10	21/02/2016 14:00	18,83	PIRATININGA	5.441,55	DIA CRITICO	
0004377317	São Gonçalo	156	20/02/2016 19:12	20/02/2016 22:00	2,79	ALCÂNTARA	435,89		CHI
0004377193	São Gonçalo	199	20/02/2016 19:13	21/02/2016 11:33	16,33	PORTÃO DO ROSA	3.250,33		CHI
0004375557	Itaboraí	1	20/02/2016 19:13	21/02/2016 12:12	16,97	GUAXINDIBA	16,97		CHI
0004375559	Niterói	116	20/02/2016 19:13	21/02/2016 18:00	22,77	ZONA SUL	2.640,97		CHI
0004377677	São Gonçalo	265	20/02/2016 19:14	21/02/2016 09:50	14,60	GALO BRANCO	3.869,00		CHI
0004376495	São Gonçalo	208	20/02/2016 19:14	21/02/2016 15:40	20,43	PORTÃO DO ROSA	4.250,13		CHI
0004371969	São Gonçalo	229	20/02/2016 19:14	21/02/2016 11:35	16,34	PORTÃO DO ROSA	3.742,69		CHI
BA00144702	Niterói	758	20/02/2016 19:15	21/02/2016 09:46	14,51	NEVES	3.154,53		CHI
0004374637	Tanguá	13	20/02/2016 19:16	21/02/2016 10:20	15,07	TANGUÁ	195,87		CHI
0004376635	São Gonçalo	118	20/02/2016 19:17	21/02/2016 09:25	14,13	PORTÃO DO ROSA	1.667,73		CHI
0004375681	São Gonçalo	186	20/02/2016 19:17	21/02/2016 14:45	19,47	NEVES	3.620,80		CHI
BA00144714	Niterói	4.797	20/02/2016 19:17	21/02/2016 04:24	9,11	ZONA SUL	15.607,32		CHI
0004375731	Maricá	124	20/02/2016 19:17	21/02/2016 12:23	17,10	INOÃ	2.120,26		CHI
0004375747	São Gonçalo	236	20/02/2016 19:18	21/02/2016 12:00	16,70	ARSENAL	3.941,20		CHI
0004375701	Itaboraí	357	20/02/2016 19:18	20/02/2016 22:08	2,83	ITAMBI	1.011,50		CHI
BA00144718	Niterói	2.558	20/02/2016 19:19	21/02/2016 03:41	8,37	ZONA SUL	12.908,18		CHI
0004377201	São Gonçalo	1.766	20/02/2016 19:19	21/02/2016 09:53	14,56	SETE PONTES	14.412,33		CHI
0004375769	Niterói	24	20/02/2016 19:20	21/02/2016 13:36	18,26	PIRATININGA	438,27	DIA CRITICO	
0004375757	Niterói	346	20/02/2016 19:20	21/02/2016 11:30	16,15	PIRATININGA	5.589,25	DIA CRITICO	
0004375759	Niterói	382	20/02/2016 19:20	21/02/2016 10:10	14,82	PIRATININGA	5.662,20	DIA CRITICO	
0004375779	Niterói	117	20/02/2016 19:21	21/02/2016 10:45	15,39	ZONA SUL	1.800,24		CHI
0004377111	São Gonçalo	154	20/02/2016 19:21	20/02/2016 21:42	2,34	GALO BRANCO	359,63		CHI
0004377111	São Gonçalo	9.423	20/02/2016 19:21	20/02/2016 21:42	2,34	PORTÃO DO ROSA	22.005,32		CHI
0004375787	Niterói	421	20/02/2016 19:21	21/02/2016 10:32	15,18	PIRATININGA	6.389,14	DIA CRITICO	
0004375815	Niterói	4	20/02/2016 19:22	21/02/2016 21:43	26,35	ZONA SUL	105,39		CHI
0004375817	Niterói	326	20/02/2016 19:22	21/02/2016 10:50	15,46	PIRATININGA	5.041,32	DIA CRITICO	
0004375935	Niterói	152	20/02/2016 19:22	21/02/2016 11:40	16,30	PIRATININGA	2.477,98	DIA CRITICO	
0004375889	Maricá	136	20/02/2016 19:24	20/02/2016 23:42	4,30	MARICÁ	584,61		CHI
0004364223	São Gonçalo	34	20/02/2016 19:24	21/02/2016 05:18	9,90	ARSENAL	336,63		CHI
0004375877	Niterói	3.340	20/02/2016 19:24	21/02/2016 01:02	5,62	PIRATININGA	18.765,23	DIA CRITICO	
0004375865	São Gonçalo	232	20/02/2016 19:25	21/02/2016 11:50	16,42	SETE PONTES	3.808,67		CHI
0004375867	Maricá	205	20/02/2016 19:25	20/02/2016 19:44	0,33	PIRATININGA	67,88	DIA CRITICO	
0004375875	Niterói	43	20/02/2016 19:25	21/02/2016 19:45	24,33	PIRATININGA	1.046,03	DIA CRITICO	
0004371615	Maricá	172	20/02/2016 19:25	21/02/2016 17:08	21,72	INOÃ	3.736,46		CHI
0004375943	São Gonçalo	55	20/02/2016 19:26	21/02/2016 12:11	16,74	SETE PONTES	920,90		CHI
0004375951	Maricá	30	20/02/2016 19:27	21/02/2016 12:20	16,89	INOÃ	506,72		CHI
0004377879	São Gonçalo	587	20/02/2016 19:28	21/02/2016 10:10	14,70	ARSENAL	8.628,90		CHI

Código das Incidências:	Municípios	QTD Clientes	Hora Inicio	Hora Fim	Duração	Conjuntos	Σ CHI	Dia Critico	CHI
0004375923	São Gonçalo	317	20/02/2016 19:28	21/02/2016 10:27	14,98	ARSENAL	4.750,07		CHI
0004377603	São Gonçalo	353	20/02/2016 19:29	21/02/2016 11:07	15,63	GALO BRANCO	5.518,57		CHI
0004376041	São Gonçalo	336	20/02/2016 19:29	21/02/2016 07:30	12,02	GRADIM	4.037,60		CHI
0004376025	São Gonçalo	388	20/02/2016 19:29	21/02/2016 13:01	17,54	NEVES	6.806,17		CHI
0004375971	Maricá	150	20/02/2016 19:29	21/02/2016 09:11	13,70	INOÃ	2.055,25		CHI
BA00144732	Niterói	4.144	20/02/2016 19:29	21/02/2016 03:30	8,01	PIRATININGA	15.444,41	DIA CRITICO	
0004375973	São Gonçalo	27	20/02/2016 19:30	21/02/2016 12:20	16,83	PORTÃO DO ROSA	454,33		CHI
0004375981	São Gonçalo	68	20/02/2016 19:30	21/02/2016 16:30	21,00	PORTÃO DO ROSA	1.428,06		CHI
0004375989	Niterói	55	20/02/2016 19:31	21/02/2016 11:33	16,02	INGÁ	881,27		CHI
0004376083	Maricá	76	20/02/2016 19:32	21/02/2016 13:50	18,30	INOÃ	1.390,88		CHI
0004376073	Niterói	75	20/02/2016 19:32	21/02/2016 12:32	17,00	ZONA SUL	1.275,06		CHI
BA00144694	Niterói	3.474	20/02/2016 19:34	20/02/2016 23:14	3,67	SÃO LOURENÇO	12.568,16		CHI
0004377969	Niterói	598	20/02/2016 19:35	21/02/2016 17:35	22,00	SETE PONTES	6.297,60		CHI
0004376177	Niterói	250	20/02/2016 19:36	21/02/2016 11:15	15,65	ZONA SUL	3.912,50		CHI
0004376183	São Gonçalo	272	20/02/2016 19:36	21/02/2016 11:17	15,67	ARSENAL	4.262,32		CHI
0004376185	Niterói	38	20/02/2016 19:37	22/02/2016 09:00	37,38	PIRATININGA	1.420,54	DIA CRITICO	
0004376215	Maricá	44	20/02/2016 19:38	21/02/2016 17:33	21,91	INOÃ	963,88		CHI
BA00144736	São Gonçalo	2.586	20/02/2016 19:39	21/02/2016 02:32	6,89	ARSENAL	6.590,40		CHI
BA00144736	São Gonçalo	6.567	20/02/2016 19:39	20/02/2016 21:26	1,78	ALCÂNTARA	6.788,96		CHI
0004376227	São Gonçalo	215	20/02/2016 19:39	21/02/2016 11:10	15,52	SETE PONTES	3.336,08		CHI
0004377983	São Gonçalo	283	20/02/2016 19:39	21/02/2016 03:27	7,80	SETE PONTES	2.206,69		CHI
0004376955	Maricá	381	20/02/2016 19:39	21/02/2016 09:45	14,09	INOÃ	5.366,49		CHI
0004376293	São Gonçalo	247	20/02/2016 19:43	20/02/2016 21:22	1,65	PORTÃO DO ROSA	406,80		CHI
0004376279	São Gonçalo	86	20/02/2016 19:43	21/02/2016 13:30	17,77	GRADIM	1.528,17		CHI
0004376105	Maricá	205	20/02/2016 19:44	21/02/2016 13:39	17,91	PIRATININGA	3.671,55	DIA CRITICO	
0004376337	São Gonçalo	1	20/02/2016 19:45	21/02/2016 11:02	15,28	ARSENAL	15,28		CHI
0004379935	Niterói	236	20/02/2016 19:46	21/02/2016 18:54	23,13	ZONA SUL	2.549,00		CHI
0004376311	São Gonçalo	1	20/02/2016 19:46	21/02/2016 13:26	17,67	ARSENAL	17,67		CHI
0004376323	Niterói	160	20/02/2016 19:46	22/02/2016 11:20	39,55	ZONA SUL	3.093,38		CHI
0004376407	Rio Bonito	6	20/02/2016 19:49	21/02/2016 22:38	26,81	RIO BONITO	160,85		CHI
0004376417	São Gonçalo	61	20/02/2016 19:50	21/02/2016 04:24	8,56	GALO BRANCO	521,97		CHI
0004376449	Niterói	76	20/02/2016 19:52	21/02/2016 15:49	19,96	SETE PONTES	1.516,94		CHI
0004376439	Maricá	1	20/02/2016 19:52	21/02/2016 20:32	24,67	PIRATININGA	24,67	DIA CRITICO	
0004376441	São Gonçalo	304	20/02/2016 19:52	21/02/2016 01:00	5,12	SETE PONTES	1.556,56		CHI
0004376485	São Gonçalo	1	20/02/2016 19:53	22/02/2016 07:32	35,65	PORTÃO DO ROSA	35,65		CHI
0004376461	Niterói	1	20/02/2016 19:53	22/02/2016 03:13	31,33	PIRATININGA	31,33	DIA CRITICO	
0004376541	São Gonçalo	2	20/02/2016 19:55	21/02/2016 17:19	21,39	GUAXINDIBA	42,79		CHI
0004381981	Niterói	0	20/02/2016 19:56	21/02/2016 21:00	25,06	PIRATININGA	0,00	DIA CRITICO	
0004377379	São Gonçalo	199	20/02/2016 19:57	21/02/2016 11:40	15,72	PORTÃO DO ROSA	3.127,62		CHI
0004376513	São Gonçalo	155	20/02/2016 19:57	21/02/2016 05:13	9,26	GALO BRANCO	1.434,65		CHI
0004376619	Maricá	1	20/02/2016 19:59	22/02/2016 02:03	30,06	INOÃ	30,06		CHI
BA00144788	Niterói	3.673	20/02/2016 20:00	21/02/2016 04:00	8,00	ZONA SUL	17.903,83		CHI
0004376643	São Gonçalo	18	20/02/2016 20:00	21/02/2016 20:04	24,07	SETE PONTES	433,19		CHI
0004376689	Itaboraí	1	20/02/2016 20:00	21/02/2016 10:10	14,15	VENDA DAS PEDRAS	14,15		CHI
0004376669	Niterói	342	20/02/2016 20:01	22/02/2016 10:40	38,64	SETE PONTES	6.574,52		CHI

Código das Incidências:	Municípios	QTD Clientes	Hora Inicio	Hora Fim	Duração	Conjuntos	Σ CHI	Dia Critico	CHI
BA00144742	Niterói	1.307	20/02/2016 20:01	21/02/2016 16:00	19,98	ZONA SUL	26.109,87		CHI
0004376731	Niterói	102	20/02/2016 20:03	21/02/2016 14:00	17,95	ZONA SUL	1.830,53		CHI
0004371965	Niterói	114	20/02/2016 20:03	21/02/2016 22:40	26,61	ZONA SUL	3.033,45		CHI
0004376743	São Gonçalo	151	20/02/2016 20:04	21/02/2016 11:05	15,02	ALCÂNTARA	2.267,52		CHI
0004376759	Maricá	391	20/02/2016 20:05	21/02/2016 09:25	13,32	INOÃ	5.209,75		CHI
0004376573	Niterói	53	20/02/2016 20:05	21/02/2016 11:29	15,40	PIRATININGA	816,17	DIA CRITICO	
0004376777	São Gonçalo	237	20/02/2016 20:06	21/02/2016 13:54	17,81	SETE PONTES	4.221,76		CHI
0004366515	Maricá	58	20/02/2016 20:06	20/02/2016 23:11	3,08	MARICÁ	178,66		CHI
0004376771	Maricá	101	20/02/2016 20:06	22/02/2016 17:00	44,89	MARICÁ	4.534,03		CHI
0004376847	São Gonçalo	1	20/02/2016 20:09	21/02/2016 14:00	17,84	PORTÃO DO ROSA	17,84		CHI
0004376823	Niterói	58	20/02/2016 20:10	21/02/2016 19:35	23,41	SETE PONTES	1.357,97		CHI
0004376837	São Gonçalo	37	20/02/2016 20:11	21/02/2016 08:35	12,39	ARSENAL	458,51		CHI
0004376889	Niterói	98	20/02/2016 20:11	21/02/2016 20:40	24,47	PIRATININGA	2.398,25	DIA CRITICO	
0004376899	São Gonçalo	272	20/02/2016 20:13	21/02/2016 06:14	10,02	SETE PONTES	2.724,76		CHI
0004377031	Maricá	155	20/02/2016 20:21	21/02/2016 11:00	14,64	MARICÁ	2.268,51		CHI
0004377039	Niterói	26	20/02/2016 20:23	22/02/2016 16:56	44,55	PIRATININGA	1.158,19	DIA CRITICO	
0004377085	Maricá	2	20/02/2016 20:23	21/02/2016 15:37	19,22	MARICÁ	38,44		CHI
0004377097	São Gonçalo	64	20/02/2016 20:25	21/02/2016 05:41	9,26	SETE PONTES	592,69		CHI
0004377179	Niterói	42	20/02/2016 20:30	21/02/2016 17:43	21,21	PIRATININGA	890,96	DIA CRITICO	
0004377181	Maricá	1	20/02/2016 20:31	21/02/2016 16:45	20,23	INOÃ	20,23		CHI
0004377219	Itaboraí	146	20/02/2016 20:34	21/02/2016 11:36	15,05	GUAXINDIBA	2.197,14		CHI
0004377267	São Gonçalo	316	20/02/2016 20:38	21/02/2016 06:36	9,97	SETE PONTES	3.149,73		CHI
0004384807	Niterói	3.870	20/02/2016 20:45	21/02/2016 14:19	17,56	NEVES	67.964,72		CHI
0004377419	Maricá	1	20/02/2016 20:48	22/02/2016 05:32	32,73	MARICÁ	32,73		CHI
0004377391	Itaboraí	125	20/02/2016 20:49	21/02/2016 08:35	11,78	VENDA DAS PEDRAS	1.472,29		CHI
0004377459	Niterói	497	20/02/2016 20:51	21/02/2016 08:41	11,84	SETE PONTES	5.886,14		CHI
0004377467	São Gonçalo	116	20/02/2016 20:52	21/02/2016 14:15	17,38	NEVES	2.016,47		CHI
0004378521	São Gonçalo	280	20/02/2016 20:52	21/02/2016 09:50	12,97	ARSENAL	3.630,90		CHI
0004377551	São Gonçalo	605	20/02/2016 21:00	21/02/2016 18:15	21,25	SETE PONTES	12.856,25		CHI
0004377575	Niterói	126	20/02/2016 21:03	21/02/2016 09:58	12,92	ZONA SUL	1.627,78		CHI
0004377577	Niterói	2.279	20/02/2016 21:03	21/02/2016 02:27	5,41	ZONA SUL	12.190,70		CHI
0004377593	São Gonçalo	191	20/02/2016 21:05	21/02/2016 17:30	20,42	PORTÃO DO ROSA	3.899,58		CHI
0004377657	São Gonçalo	3	20/02/2016 21:06	22/02/2016 23:50	50,72	SETE PONTES	152,15		CHI
BA00144696	Niterói	1.997	20/02/2016 21:11	21/02/2016 19:20	22,16	SÃO LOURENÇO	9.370,07		CHI
0004377709	São Gonçalo	144	20/02/2016 21:12	21/02/2016 04:47	7,57	SETE PONTES	1.089,92		CHI
0004377769	São Gonçalo	4	20/02/2016 21:15	21/02/2016 13:25	16,17	NEVES	64,67		CHI
0004377747	São Gonçalo	322	20/02/2016 21:17	21/02/2016 05:52	8,58	GALO BRANCO	2.763,65		CHI
0004378185	São Gonçalo	157	20/02/2016 21:18	21/02/2016 20:02	22,73	GALO BRANCO	3.568,92		CHI
0004377815	São Gonçalo	79	20/02/2016 21:22	21/02/2016 13:45	16,38	GRADIM	1.294,28		CHI
0004376855	São Gonçalo	2.847	20/02/2016 21:23	21/02/2016 05:29	8,11	SETE PONTES	23.096,29		CHI
0004377933	São Gonçalo	5	20/02/2016 21:30	22/02/2016 15:30	42,00	GRADIM	209,98		CHI
0004377971	Niterói	38	20/02/2016 21:33	22/02/2016 13:45	40,18	PIRATININGA	1.527,00	DIA CRITICO	
0004377911	São Gonçalo	51	20/02/2016 21:35	21/02/2016 15:40	18,08	SETE PONTES	922,01		CHI
0004377563	Niterói	1.127	20/02/2016 21:41	21/02/2016 04:42	7,01	ICARÁÍ	7.899,33		CHI
0004377563	Niterói	233	20/02/2016 21:41	21/02/2016 04:42	7,01	ZONA SUL	1.633,14		CHI

Código das Incidências:	Municípios	QTD Clientes	Hora Inicio	Hora Fim	Duração	Conjuntos	Σ CHI	Dia Critico	CHI
0004378059	São Gonçalo	14	20/02/2016 21:44	21/02/2016 04:15	6,51	SETE PONTES	91,08		CHI
0004378067	Niterói	87	20/02/2016 21:46	21/02/2016 12:02	14,27	ZONA SUL	1.241,18		CHI
0004378079	Niterói	49	20/02/2016 21:48	21/02/2016 10:00	12,18	ICARÁÍ	597,04		CHI
0004378147	Niterói	1	20/02/2016 21:59	21/02/2016 12:20	14,35	PIRATININGA	14,35	DIA CRITICO	
0004378159	São Gonçalo	457	20/02/2016 22:04	21/02/2016 12:23	14,32	PORTÃO DO ROSA	6.545,26		CHI
0004378293	São Gonçalo	55	20/02/2016 22:13	21/02/2016 14:00	15,78	GRADIM	868,08		CHI
0004378269	Niterói	1	20/02/2016 22:17	21/02/2016 11:22	13,08	ZONA SUL	13,08		CHI
DT04394651	Maricá	3	20/02/2016 22:31	21/02/2016 08:06	9,58	INOÃ	28,75		CHI
0004377985	São Gonçalo	218	20/02/2016 22:31	21/02/2016 02:50	4,31	SETE PONTES	938,91		CHI
0004378015	São Gonçalo	184	20/02/2016 22:35	21/02/2016 16:25	17,83	NEVES	3.280,62		CHI
0004378393	São Gonçalo	11	20/02/2016 22:38	21/02/2016 13:47	15,15	GALO BRANCO	166,70		CHI
0004411527	São Gonçalo	20	20/02/2016 22:38	23/02/2016 18:00	67,36	SETE PONTES	1.347,14		CHI
0004378483	Niterói	1	20/02/2016 22:44	22/02/2016 08:30	33,75	SÃO LOURENÇO	33,75		CHI
0004375057	Itaboraí	69	20/02/2016 22:46	21/02/2016 03:48	5,03	VENDA DAS PEDRAS	347,24		CHI
0004374919	Tanguá	48	20/02/2016 22:47	21/02/2016 04:43	5,94	TANGUÁ	285,11		CHI
0004376663	Itaboraí	473	20/02/2016 22:47	21/02/2016 03:12	4,40	GUAXINDIBA	2.081,86		CHI
0004374269	São Gonçalo	84	20/02/2016 22:49	21/02/2016 10:00	11,18	ARSENAL	939,24		CHI
BA00144804	Niterói	5.155	20/02/2016 22:53	20/02/2016 23:46	0,89	ZONA SUL	4.461,12	DIA CRITICO	
BA00144804	Niterói	1.994	20/02/2016 22:53	21/02/2016 00:43	1,83	PIRATININGA	3.652,34	DIA CRITICO	
0004378571	Rio Bonito	276	20/02/2016 22:58	21/02/2016 02:10	3,19	RIO BONITO	880,21		CHI

Empresa:		ENEL DISTRIBUIÇÃO RIO					
Dia do Evento:		19/02/2016					
Valor CHI (DEC Meta e Real)		457.425,92	835.275,25				
Código das Incidências:	Municípios	QTD Clientes	Hora Inicio	Hora Fim	Duração	Conjunto	Σ CHI
0004361505	Maricá	1	19/02/2016 18:02	19/02/2016 20:01	1,98	MARICÁ	1,98
0004362809	Itaboraí	4.250	19/02/2016 18:20	20/02/2016 13:49	19,49	VENDA DAS PEDRAS	82.824,24
BA00144376	Niterói	758	19/02/2016 18:26	19/02/2016 21:44	3,31	NEVES	901,87
0004369743	São Gonçalo	56	19/02/2016 18:28	20/02/2016 17:30	23,02	ARSENAL	1.288,96
0004362185	São Gonçalo	92	19/02/2016 18:29	20/02/2016 09:49	15,32	SETE PONTES	1.409,16
BA00144382	Itaboraí	768	19/02/2016 18:32	19/02/2016 18:36	0,06	VENDA DAS PEDRAS	49,28
0004362371	São Gonçalo	288	19/02/2016 18:34	21/02/2016 11:40	41,10	ARSENAL	11.838,00
0004374067	São Gonçalo	53	19/02/2016 18:34	20/02/2016 19:20	24,78	ALCÂNTARA	1.313,16
0004369071	São Gonçalo	181	19/02/2016 18:35	21/02/2016 19:25	48,83	ARSENAL	8.837,38
0004362361	Itaboraí	1.621	19/02/2016 18:38	19/02/2016 20:14	1,60	VENDA DAS PEDRAS	2.588,65
0004362531	São Gonçalo	49	19/02/2016 18:39	20/02/2016 13:30	18,86	NEVES	923,91
0004362565	Itaboraí	84	19/02/2016 18:39	20/02/2016 09:06	14,43	VENDA DAS PEDRAS	1.212,49
0004362605	Niterói	439	19/02/2016 18:40	20/02/2016 11:52	17,20	SETE PONTES	7.550,80
0004362571	Itaboraí	1	19/02/2016 18:40	20/02/2016 13:24	18,73	VENDA DAS PEDRAS	18,73
0004362577	Itaboraí	219	19/02/2016 18:40	20/02/2016 06:05	11,41	VENDA DAS PEDRAS	2.498,67
0004362595	Itaboraí	215	19/02/2016 18:42	20/02/2016 04:55	10,22	VENDA DAS PEDRAS	2.196,23
0004362645	Niterói	203	19/02/2016 18:42	20/02/2016 10:24	15,68	SETE PONTES	3.183,89
0004363185	São Gonçalo	265	19/02/2016 18:43	20/02/2016 03:10	8,45	GALO BRANCO	2.239,25
0004362765	São Gonçalo	207	19/02/2016 18:45	20/02/2016 07:32	12,77	PORTÃO DO ROSA	2.643,45
0004417745	Itaboraí	14	19/02/2016 18:46	21/02/2016 09:19	38,54	VENDA DAS PEDRAS	539,54
0004362751	São Gonçalo	24	19/02/2016 18:47	20/02/2016 10:28	15,68	NEVES	376,22
0004362855	Niterói	282	19/02/2016 18:48	19/02/2016 23:50	5,02	ICARAÍ	1.415,88
0004362907	Itaboraí	78	19/02/2016 18:50	20/02/2016 09:15	14,42	VENDA DAS PEDRAS	1.124,50
0004362763	Niterói	1.420	19/02/2016 18:50	19/02/2016 23:21	4,52	ZONA SUL	5.903,88
0004362969	Itaboraí	26	19/02/2016 18:51	20/02/2016 11:08	16,27	VENDA DAS PEDRAS	423,00
0004363009	São Gonçalo	1	19/02/2016 18:52	20/02/2016 14:10	19,29	PORTÃO DO ROSA	19,29
0004363019	Niterói	116	19/02/2016 18:53	20/02/2016 10:00	15,12	ZONA SUL	1.753,53
0004362951	São Gonçalo	2	19/02/2016 18:54	20/02/2016 12:20	17,42	GUAXINDIBA	34,83

Empresa:		ENEL DISTRIBUIÇÃO RIO					
Dia do Evento:		19/02/2016					
Valor CHI (DEC Meta e Real)		457.425,92	835.275,25				
Código das Incidências:	Municípios	QTD Clientes	Hora Inicio	Hora Fim	Duração	Conjunto	Σ CHI
0004369187	São Gonçalo	208	19/02/2016 18:59	20/02/2016 10:10	15,18	PORTÃO DO ROSA	3.157,56
0004365251	São Gonçalo	94	19/02/2016 19:00	20/02/2016 14:30	19,49	GUAXINDIBA	1.832,03
0004363405	Niterói	0	19/02/2016 19:02	19/02/2016 21:11	2,16	ZONA SUL	0,00
0004363371	Niterói	1	19/02/2016 19:02	20/02/2016 15:27	20,41	ZONA SUL	20,41
0004362887	Niterói	10	19/02/2016 19:03	20/02/2016 13:04	18,01	ZONA SUL	180,14
0004363393	Niterói	25	19/02/2016 19:03	20/02/2016 19:00	23,94	ZONA SUL	598,56
0004363455	São Gonçalo	99	19/02/2016 19:04	20/02/2016 06:36	11,54	GALO BRANCO	1.142,02
0004363455	Itaboraí	158	19/02/2016 19:04	20/02/2016 06:36	11,54	VENDA DAS PEDRAS	1.822,62
0004363469	São Gonçalo	502	19/02/2016 19:05	20/02/2016 05:55	10,85	ALCÂNTARA	5.446,56
BA00144414	Itaboraí	4.584	19/02/2016 19:07	19/02/2016 19:37	0,51	GUAXINDIBA	2.229,61
BA00144418	São Gonçalo	30.555	19/02/2016 19:07	21/02/2016 13:45	42,62	ALCÂNTARA	63.093,05
BA00144418	São Gonçalo	6.896	19/02/2016 19:07	20/02/2016 21:21	26,23	ALCÂNTARA	2.351,12
0004369197	São Gonçalo	381	19/02/2016 19:08	19/02/2016 23:00	3,87	PORTÃO DO ROSA	1.473,20
0004369193	São Gonçalo	118	19/02/2016 19:08	20/02/2016 11:05	15,95	PORTÃO DO ROSA	1.882,10
0004363647	São Gonçalo	128	19/02/2016 19:09	20/02/2016 17:40	22,52	GUAXINDIBA	2.882,20
BA00144424	São Gonçalo	9.824	19/02/2016 19:09	20/02/2016 17:30	22,34	GUAXINDIBA	42.187,65
0004363663	São Gonçalo	80	19/02/2016 19:10	20/02/2016 15:30	20,33	GUAXINDIBA	1.626,67
BA00144426	São Gonçalo	2.343	19/02/2016 19:10	19/02/2016 19:43	0,55	ALCÂNTARA	1.299,06
BA00144426	São Gonçalo	2.690	19/02/2016 19:10	19/02/2016 19:43	0,55	ALCÂNTARA	1.491,46
0004364053	Niterói	467	19/02/2016 19:10	20/02/2016 09:44	14,57	NEVES	1.655,43
0004363687	Itaboraí	39	19/02/2016 19:12	20/02/2016 08:42	13,50	VENDA DAS PEDRAS	526,39
0004365059	São Gonçalo	312	19/02/2016 19:12	20/02/2016 15:25	20,21	ALCÂNTARA	3.136,29
BA00144436	Niterói	2.965	19/02/2016 19:17	20/02/2016 06:29	11,20	ZONA SUL	6.019,63
0004363839	Itaboraí	29	19/02/2016 19:17	20/02/2016 07:46	12,47	VENDA DAS PEDRAS	361,64
0004363949	São Gonçalo	156	19/02/2016 19:18	20/02/2016 09:42	14,39	GUAXINDIBA	2.244,97
0004363965	São Gonçalo	226	19/02/2016 19:18	20/02/2016 08:54	13,59	PORTÃO DO ROSA	3.071,21
0004390457	São Gonçalo	2	19/02/2016 19:18	22/02/2016 15:31	68,21	PORTÃO DO ROSA	136,41
0004363973	Itaboraí	71	19/02/2016 19:19	20/02/2016 02:02	6,72	ITAMBI	476,94

Empresa:	ENEL DISTRIBUIÇÃO RIO						
Dia do Evento:	19/02/2016						
Valor CHI (DEC Meta e Real)	457.425,92	835.275,25					
Código das Incidências:	Municipios	QTD Clientes	Hora Inicio	Hora Fim	Duração	Conjunto	Σ CHI
0004363971	Maricá	265	19/02/2016 19:19	20/02/2016 20:30	25,17	MARICÁ	6.670,79
0004364085	Itaboraí	21	19/02/2016 19:21	20/02/2016 13:50	18,48	VENDA DAS PEDRAS	387,99
0004364095	Itaboraí	23	19/02/2016 19:21	20/02/2016 11:14	15,87	VENDA DAS PEDRAS	365,02
0004364129	São Gonçalo	108	19/02/2016 19:22	20/02/2016 01:41	6,32	GUAXINDIBA	682,29
0004364107	Maricá	495	19/02/2016 19:22	20/02/2016 05:42	10,33	MARICÁ	5.114,59
0004364105	Itaboraí	342	19/02/2016 19:22	20/02/2016 18:00	22,63	GUAXINDIBA	7.738,89
0004364121	Niterói	36	19/02/2016 19:23	20/02/2016 19:00	23,61	ZONA SUL	850,12
0004364289	São Gonçalo	109	19/02/2016 19:23	20/02/2016 07:05	11,68	GUAXINDIBA	1.273,60
0004364221	São Gonçalo	444	19/02/2016 19:24	20/02/2016 13:50	18,43	ALCÂNTARA	8.180,95
0004364421	Niterói	784	19/02/2016 19:26	20/02/2016 22:40	27,23	ZONA SUL	21.350,93
0004364449	Tanguá	213	19/02/2016 19:26	20/02/2016 10:40	15,23	TANGUÁ	3.244,46
0004364461	São Gonçalo	332	19/02/2016 19:27	20/02/2016 19:30	24,04	GUAXINDIBA	7.980,27
0004364465	São Gonçalo	94	19/02/2016 19:27	20/02/2016 13:55	18,45	GUAXINDIBA	1.734,56
0004364531	Niterói	118	19/02/2016 19:28	20/02/2016 17:57	22,48	SÃO LOURENÇO	2.652,90
0004364469	Itaboraí	79	19/02/2016 19:28	20/02/2016 11:15	15,79	GUAXINDIBA	1.247,30
0004370273	São Gonçalo	3.044	19/02/2016 19:29	20/02/2016 12:11	16,70	GUAXINDIBA	46.106,74
0004364611	São Gonçalo	1	19/02/2016 19:30	21/02/2016 11:53	40,38	GUAXINDIBA	40,38
0004364609	São Gonçalo	235	19/02/2016 19:30	20/02/2016 18:20	22,83	GUAXINDIBA	5.365,83
0004364625	São Gonçalo	1	19/02/2016 19:31	21/02/2016 12:44	41,22	ARSENAL	41,22
0004364745	São Gonçalo	213	19/02/2016 19:33	20/02/2016 13:24	17,85	GUAXINDIBA	3.802,05
0004364701	São Gonçalo	87	19/02/2016 19:33	20/02/2016 02:10	6,62	GALO BRANCO	575,75
0004364767	São Gonçalo	473	19/02/2016 19:34	20/02/2016 11:00	15,45	GUAXINDIBA	7.307,59
0004364753	São Gonçalo	142	19/02/2016 19:34	20/02/2016 19:51	24,28	GUAXINDIBA	3.447,52
0004364789	Itaboraí	61	19/02/2016 19:35	20/02/2016 17:23	21,79	GUAXINDIBA	1.329,38
0004364853	São Gonçalo	236	19/02/2016 19:36	20/02/2016 09:19	13,71	ARSENAL	3.235,10
0004364859	Itaboraí	477	19/02/2016 19:36	20/02/2016 08:59	13,37	VENDA DAS PEDRAS	6.377,36
0004364929	São Gonçalo	402	19/02/2016 19:38	20/02/2016 12:57	17,31	GUAXINDIBA	6.960,07
0004364959	Itaboraí	32	19/02/2016 19:39	21/02/2016 12:00	40,35	VENDA DAS PEDRAS	1.291,20

Empresa:		ENEL DISTRIBUIÇÃO RIO					
Dia do Evento:		19/02/2016					
Valor CHI (DEC Meta e Real)		457.425,92	835.275,25				
Código das Incidências:	Municípios	QTD Clientes	Hora Inicio	Hora Fim	Duração	Conjunto	Σ CHI
0004365047	São Gonçalo	28	19/02/2016 19:40	21/02/2016 16:57	45,28	ARSENAL	1.267,93
0004365955	São Gonçalo	22	19/02/2016 19:41	20/02/2016 13:44	18,04	GUAXINDIBA	396,79
0004373575	São Gonçalo	84	19/02/2016 19:42	20/02/2016 19:43	24,02	ARSENAL	2.017,40
0004369259	Itaboraí	360	19/02/2016 19:43	20/02/2016 17:00	21,28	GUAXINDIBA	7.662,00
0004364819	São Gonçalo	412	19/02/2016 19:43	20/02/2016 14:00	18,28	GUAXINDIBA	7.530,79
0004365199	Maricá	303	19/02/2016 19:44	19/02/2016 21:35	1,84	MARICÁ	557,44
0004365287	Maricá	53	19/02/2016 19:44	20/02/2016 17:52	22,12	MARICÁ	1.172,36
0004365255	Niterói	3.333	19/02/2016 19:45	19/02/2016 22:27	2,69	ZONA SUL	6.467,11
0004369343	Itaboraí	15	19/02/2016 19:46	20/02/2016 11:45	15,98	VENDA DAS PEDRAS	239,75
0004365373	São Gonçalo	458	19/02/2016 19:47	20/02/2016 12:11	16,40	GUAXINDIBA	7.511,20
BA00144456	São Gonçalo	7.346	19/02/2016 19:48	19/02/2016 23:04	3,26	GUAXINDIBA	9.988,92
BA00144456	São Gonçalo	3.495	19/02/2016 19:48	19/02/2016 21:08	1,34	ALCÂNTARA	4.693,01
0004365417	Tanguá	176	19/02/2016 19:49	20/02/2016 18:12	22,38	TANGUÁ	3.939,22
0004365425	Niterói	1	19/02/2016 19:49	20/02/2016 18:40	22,84	SÃO LOURENÇO	22,84
0004365489	Niterói	74	19/02/2016 19:49	20/02/2016 14:25	18,59	SÃO LOURENÇO	1.375,39
0004365441	Maricá	155	19/02/2016 19:50	20/02/2016 09:50	13,99	MARICÁ	2.169,05
0004365529	Itaboraí	4	19/02/2016 19:50	21/02/2016 22:13	50,38	VENDA DAS PEDRAS	201,50
0004365649	São Gonçalo	69	19/02/2016 19:52	20/02/2016 10:24	14,53	GUAXINDIBA	1.002,53
0004365557	São Gonçalo	1	19/02/2016 19:52	21/02/2016 11:55	40,04	ARSENAL	40,04
0004365837	São Gonçalo	111	19/02/2016 19:54	20/02/2016 22:06	26,21	GUAXINDIBA	2.908,94
0004365901	Maricá	224	19/02/2016 19:55	20/02/2016 10:50	14,92	MARICÁ	3.341,33
0004366005	São Gonçalo	744	19/02/2016 19:57	20/02/2016 21:00	25,05	ALCÂNTARA	9.021,83
0004365959	Itaboraí	3	19/02/2016 19:58	20/02/2016 11:15	15,28	VENDA DAS PEDRAS	45,83
0004365961	São Gonçalo	71	19/02/2016 19:58	21/02/2016 10:26	38,46	ARSENAL	2.730,50
0004366285	Tanguá	122	19/02/2016 20:00	20/02/2016 13:25	17,41	TANGUÁ	2.124,26
0004366313	São Gonçalo	1	19/02/2016 20:02	20/02/2016 14:28	18,42	ALCÂNTARA	18,42
0004369249	São Gonçalo	38	19/02/2016 20:04	20/02/2016 11:33	15,50	GUAXINDIBA	588,94
0004366503	São Gonçalo	52	19/02/2016 20:04	20/02/2016 04:55	8,84	GUAXINDIBA	459,93

Empresa:		ENEL DISTRIBUIÇÃO RIO					
Dia do Evento:		19/02/2016					
Valor CHI (DEC Meta e Real)		457.425,92	835.275,25				
Código das Incidências:	Municípios	QTD Clientes	Hora Inicio	Hora Fim	Duração	Conjunto	Σ CHI
0004366565	Maricá	124	19/02/2016 20:04	20/02/2016 12:24	16,32	MARICÁ	2.024,13
0004365899	Maricá	81	19/02/2016 20:05	21/02/2016 14:34	42,47	MARICÁ	3.440,30
0004366645	Maricá	84	19/02/2016 20:05	20/02/2016 12:29	16,38	MARICÁ	1.376,27
0004366693	São Gonçalo	1	19/02/2016 20:08	21/02/2016 11:15	39,11	ARSENAL	39,11
0004367067	São Gonçalo	273	19/02/2016 20:13	20/02/2016 07:20	11,11	ARSENAL	3.033,64
0004367095	Maricá	120	19/02/2016 20:14	20/02/2016 07:43	11,47	MARICÁ	1.376,93
0004367125	São Gonçalo	1	19/02/2016 20:15	22/02/2016 10:06	61,85	ALCÂNTARA	61,85
0004358395	São Gonçalo	16	19/02/2016 20:16	20/02/2016 11:00	14,73	GRADIM	235,73
0004367111	São Gonçalo	1	19/02/2016 20:16	20/02/2016 14:50	18,57	PORTÃO DO ROSA	18,57
0004367123	Niterói	48	19/02/2016 20:17	21/02/2016 11:28	39,19	INGÁ	1.881,17
0004367197	São Gonçalo	58	19/02/2016 20:19	20/02/2016 11:32	15,20	GRADIM	881,81
0004367201	Niterói	0	19/02/2016 20:20	20/02/2016 14:45	18,42	ZONA SUL	0,00
0004367225	São Gonçalo	46	19/02/2016 20:20	20/02/2016 09:22	13,02	ARSENAL	599,11
0004367305	São Gonçalo	178	19/02/2016 20:23	20/02/2016 14:07	17,73	ALCÂNTARA	1.505,48
0004367865	São Gonçalo	433	19/02/2016 20:23	20/02/2016 09:05	12,70	ALCÂNTARA	5.498,86
0004369417	São Gonçalo	398	19/02/2016 20:24	20/02/2016 15:51	19,45	ALCÂNTARA	7.741,10
0004367277	São Gonçalo	149	19/02/2016 20:24	20/02/2016 22:25	26,00	GUAXINDIBA	3.874,25
0004370307	Maricá	3	19/02/2016 20:27	20/02/2016 10:39	14,19	MARICÁ	42,58
0004367435	São Gonçalo	101	19/02/2016 20:29	20/02/2016 19:10	22,68	PORTÃO DO ROSA	2.291,02
0004367427	São Gonçalo	199	19/02/2016 20:29	20/02/2016 08:03	11,56	PORTÃO DO ROSA	2.301,05
0004367453	São Gonçalo	84	19/02/2016 20:30	20/02/2016 15:05	18,58	ALCÂNTARA	746,01
0004369411	São Gonçalo	499	19/02/2016 20:31	20/02/2016 12:18	15,78	ALCÂNTARA	7.872,28
0004367483	Tanguá	239	19/02/2016 20:32	20/02/2016 15:35	19,04	TANGUÁ	4.550,23
0004367539	São Gonçalo	33	19/02/2016 20:33	20/02/2016 15:00	18,44	GALO BRANCO	608,37
0004367503	São Gonçalo	1	19/02/2016 20:33	21/02/2016 09:39	37,08	ARSENAL	37,08
0004367513	Itaboraí	1	19/02/2016 20:35	21/02/2016 22:13	49,63	ITAMBI	49,63
0004367589	São Gonçalo	1	19/02/2016 20:35	21/02/2016 10:11	37,58	GUAXINDIBA	37,58
0004367601	São Gonçalo	75	19/02/2016 20:36	21/02/2016 10:47	38,18	GUAXINDIBA	2.863,75

Empresa:		ENEL DISTRIBUIÇÃO RIO					
Dia do Evento:		19/02/2016					
Valor CHI (DEC Meta e Real)		457.425,92	835.275,25				
Código das Incidências:	Municípios	QTD Clientes	Hora Inicio	Hora Fim	Duração	Conjunto	Σ CHI
0004367597	São Gonçalo	166	19/02/2016 20:36	21/02/2016 01:10	28,57	ALCÂNTARA	4.742,07
0004367691	Rio Bonito	2	19/02/2016 20:40	20/02/2016 08:52	12,20	RIO BONITO	24,40
0004367681	São Gonçalo	352	19/02/2016 20:42	20/02/2016 15:45	19,05	ALCÂNTARA	3.206,62
0004367733	Rio Bonito	1	19/02/2016 20:43	20/02/2016 14:04	17,34	RIO BONITO	17,34
0004367775	Itaboraí	47	19/02/2016 20:45	20/02/2016 10:16	13,52	VENDA DAS PEDRAS	635,28
0004367753	São Gonçalo	52	19/02/2016 20:45	21/02/2016 10:50	38,08	ALCÂNTARA	969,48
0004367797	São Gonçalo	263	19/02/2016 20:46	21/02/2016 12:55	40,14	ARSENAL	10.557,62
0004367933	Rio Bonito	152	19/02/2016 20:51	20/02/2016 12:09	15,30	RIO BONITO	2.325,60
0004367951	São Gonçalo	57	19/02/2016 20:52	21/02/2016 15:38	42,77	GUAXINDIBA	2.437,70
0004367955	São Gonçalo	24	19/02/2016 20:52	20/02/2016 11:10	14,30	ALCÂNTARA	343,20
0004367907	São Gonçalo	124	19/02/2016 20:53	20/02/2016 20:00	23,12	GUAXINDIBA	2.866,47
0004367973	São Gonçalo	67	19/02/2016 20:55	20/02/2016 15:00	18,08	ALCÂNTARA	1.211,58
0004368015	São Gonçalo	40	19/02/2016 20:55	21/02/2016 04:20	31,41	ALCÂNTARA	1.256,43
0004368017	São Gonçalo	20	19/02/2016 20:56	21/02/2016 17:00	44,07	GUAXINDIBA	881,33
0004368019	São Gonçalo	1	19/02/2016 20:56	20/02/2016 22:45	25,81	GUAXINDIBA	25,82
0004367989	Maricá	162	19/02/2016 20:56	20/02/2016 10:57	14,00	MARICÁ	2.268,09
0004368087	São Gonçalo	12	19/02/2016 20:59	21/02/2016 11:00	38,02	ARSENAL	456,20
0004368085	Rio Bonito	5	19/02/2016 20:59	20/02/2016 14:58	17,97	RIO BONITO	89,87
0004373275	Rio Bonito	41	19/02/2016 20:59	20/02/2016 15:45	18,75	RIO BONITO	768,78
0004373001	Itaboraí	26	19/02/2016 21:01	20/02/2016 16:40	19,64	GUAXINDIBA	510,65
0004368079	Itaboraí	209	19/02/2016 21:01	20/02/2016 13:02	16,01	GUAXINDIBA	3.345,51
0004363325	Itaboraí	119	19/02/2016 21:01	20/02/2016 15:27	18,44	VENDA DAS PEDRAS	2.193,86
0004373405	Itaboraí	88	19/02/2016 21:04	21/02/2016 09:33	36,49	GUAXINDIBA	3.211,00
0004368205	São Gonçalo	24	19/02/2016 21:05	20/02/2016 19:00	21,92	GUAXINDIBA	526,00
0004369421	São Gonçalo	200	19/02/2016 21:08	20/02/2016 16:20	19,19	ALCÂNTARA	3.837,50
0004368201	São Gonçalo	725	19/02/2016 21:09	20/02/2016 03:09	6,00	ALCÂNTARA	4.347,58
0004368247	Maricá	81	19/02/2016 21:09	19/02/2016 21:45	0,59	MARICÁ	47,39
0004368293	São Gonçalo	572	19/02/2016 21:10	20/02/2016 01:01	3,84	ALCÂNTARA	2.196,00

Empresa:		ENEL DISTRIBUIÇÃO RIO					
Dia do Evento:		19/02/2016					
Valor CHI (DEC Meta e Real)		457.425,92	835.275,25				
Código das Incidências:	Municípios	QTD Clientes	Hora Inicio	Hora Fim	Duração	Conjunto	Σ CHI
0004368257	São Gonçalo	1	19/02/2016 21:11	20/02/2016 12:05	14,89	PORTÃO DO ROSA	14,89
0004368273	Rio Bonito	2	19/02/2016 21:12	20/02/2016 08:30	11,30	RIO BONITO	22,59
0004369433	São Gonçalo	225	19/02/2016 21:13	20/02/2016 17:40	20,44	ALCÂNTARA	4.599,56
0004368377	São Gonçalo	422	19/02/2016 21:14	20/02/2016 03:00	5,78	ALCÂNTARA	2.437,28
0004368469	São Gonçalo	37	19/02/2016 21:21	22/02/2016 12:10	62,81	ALCÂNTARA	2.323,92
0004368439	São Gonçalo	62	19/02/2016 21:22	20/02/2016 11:51	14,48	ALCÂNTARA	423,63
0004368481	Rio Bonito	1	19/02/2016 21:24	20/02/2016 16:50	19,43	RIO BONITO	19,43
0004368649	São Gonçalo	20	19/02/2016 21:34	20/02/2016 18:02	20,46	ALCÂNTARA	409,24
0004387761	São Gonçalo	8	19/02/2016 21:34	22/02/2016 16:10	66,58	GUAXINDIBA	532,67
0004368629	Itaboraí	1	19/02/2016 21:35	20/02/2016 20:02	22,44	VENDA DAS PEDRAS	22,44
0004367055	Niterói	145	19/02/2016 21:36	21/02/2016 15:00	41,39	ZONA SUL	6.000,99
0004368691	São Gonçalo	26	19/02/2016 21:38	20/02/2016 17:48	20,17	GUAXINDIBA	524,33
0004368731	São Gonçalo	64	19/02/2016 21:40	21/02/2016 11:40	38,00	ARSENAL	2.431,86
0004368861	São Gonçalo	403	19/02/2016 21:41	20/02/2016 14:07	16,43	ALCÂNTARA	6.619,95
0004368761	São Gonçalo	78	19/02/2016 21:47	21/02/2016 15:45	41,97	ARSENAL	1.495,87
0004368855	São Gonçalo	114	19/02/2016 21:53	20/02/2016 09:21	11,46	ALCÂNTARA	1.306,85
DT04368987	Niterói	28	19/02/2016 21:53	19/02/2016 22:10	0,28	ZONA SUL	7,71
0004368973	São Gonçalo	288	19/02/2016 22:07	20/02/2016 22:10	24,05	ALCÂNTARA	3.341,04
0004369067	Rio Bonito	7	19/02/2016 22:18	20/02/2016 17:52	19,57	RIO BONITO	136,96
0004369043	São Gonçalo	1	19/02/2016 22:22	21/02/2016 11:48	37,43	GUAXINDIBA	37,43
0004368771	São Gonçalo	1.105	19/02/2016 22:54	20/02/2016 18:59	20,09	ALCÂNTARA	21.426,09
0004369203	São Gonçalo	119	19/02/2016 22:58	20/02/2016 12:35	13,61	PORTÃO DO ROSA	1.619,06
0004365889	São Gonçalo	48	19/02/2016 23:02	20/02/2016 12:00	12,96	GUAXINDIBA	622,01
0004365301	Itaboraí	188	19/02/2016 23:04	20/02/2016 14:29	15,42	GUAXINDIBA	2.898,44
0004369365	Niterói	1	19/02/2016 23:19	20/02/2016 05:10	5,84	SÃO LOURENÇO	5,84
0004369373	São Gonçalo	4	19/02/2016 23:21	21/02/2016 13:50	38,47	ALCÂNTARA	75,35
0004369393	São Gonçalo	403	19/02/2016 23:29	21/02/2016 11:39	36,18	ARSENAL	14.580,32
0004368677	Itaboraí	12	19/02/2016 23:29	21/02/2016 21:03	45,55	VENDA DAS PEDRAS	546,62

Empresa:		ENEL DISTRIBUIÇÃO RIO					
Dia do Evento:		19/02/2016					
Valor CHI (DEC Meta e Real)		457.425,92	835.275,25				
Código das Incidências:	Municípios	QTD Clientes	Hora Inicio	Hora Fim	Duração	Conjunto	Σ CHI
0004369315	Maricá	59	19/02/2016 23:32	20/02/2016 23:11	23,63	MARICÁ	1.394,45
0004369437	Niterói	2	19/02/2016 23:44	19/02/2016 23:59	0,25	ZONA SUL	0,50
0004369493	Itaboraí	39	19/02/2016 23:48	22/02/2016 04:13	52,41	VENDA DAS PEDRAS	2.043,90
0004362759	Niterói	421	19/02/2016 18:50	19/02/2016 22:02	3,21	PIRATININGA	1.352,46
0004363007	Niterói	3.340	19/02/2016 18:52	19/02/2016 21:01	2,15	PIRATININGA	7.175,43
0004363127	Niterói	121	19/02/2016 18:55	20/02/2016 06:25	11,50	PIRATININGA	1.391,50
0004363641	Maricá	30	19/02/2016 19:11	20/02/2016 10:01	14,82	INOÃ	444,66
0004363733	Niterói	38	19/02/2016 19:12	20/02/2016 14:15	19,04	PIRATININGA	723,58
0004363765	Niterói	81	19/02/2016 19:13	20/02/2016 11:50	16,60	PIRATININGA	1.344,83
0004363753	Maricá	124	19/02/2016 19:14	20/02/2016 16:35	21,35	INOÃ	2.647,92
0004363759	Niterói	20	19/02/2016 19:14	20/02/2016 09:50	14,59	PIRATININGA	291,87
0004363845	Niterói	98	19/02/2016 19:14	20/02/2016 12:41	17,44	PIRATININGA	1.708,74
0004363987	Niterói	23	19/02/2016 19:20	20/02/2016 10:52	15,54	PIRATININGA	357,38
0004363989	Maricá	59	19/02/2016 19:20	20/02/2016 11:50	16,49	INOÃ	972,81
0004364827	Maricá	113	19/02/2016 19:21	20/02/2016 14:47	19,44	INOÃ	1.536,25
0004373039	Maricá	163	19/02/2016 19:24	20/02/2016 19:12	23,80	INOÃ	3.879,40
0004364229	Maricá	92	19/02/2016 19:25	20/02/2016 15:15	19,84	INOÃ	1.824,82
BA00144504	Maricá	2.589	19/02/2016 19:25	19/02/2016 22:42	3,29	INOÃ	8.527,88
BA00144504	Maricá	9.619	19/02/2016 19:25	19/02/2016 22:46	3,35	INOÃ	32.255,71
0004364749	Maricá	421	19/02/2016 19:26	20/02/2016 13:18	17,86	INOÃ	7.342,39
0004364447	Niterói	212	19/02/2016 19:26	20/02/2016 12:25	16,97	PIRATININGA	3.598,58
0004364641	Niterói	346	19/02/2016 19:32	20/02/2016 04:45	9,21	PIRATININGA	3.185,41
0004364779	Maricá	56	19/02/2016 19:33	20/02/2016 18:43	23,16	INOÃ	1.294,62
0004364795	Maricá	167	19/02/2016 19:35	20/02/2016 14:45	19,15	INOÃ	3.198,84
0004364835	Niterói	27	19/02/2016 19:37	20/02/2016 16:53	21,26	PIRATININGA	573,89
0004365169	Maricá	150	19/02/2016 19:43	20/02/2016 14:30	18,78	INOÃ	2.816,50
0004365185	Maricá	104	19/02/2016 19:43	20/02/2016 15:20	19,60	INOÃ	980,00
BA00144454	Maricá	4.299	19/02/2016 19:44	20/02/2016 03:16	7,52	MARICÁ	8.082,29

Empresa:

ENEL DISTRIBUIÇÃO RIO

Dia do Evento:

19/02/2016

Valor CHI (DEC Meta e Real)

457.425,92

835.275,25

Código das Incidências:	Municipios	QTD Clientes	Hora Inicio	Hora Fim	Duração	Conjunto	Σ CHI
BA00144454	Maricá	40	19/02/2016 19:44	19/02/2016 21:13	1,48	INOÃ	59,04
0004365299	Maricá	19	19/02/2016 19:45	20/02/2016 14:50	19,08	INOÃ	362,56
0004365313	Maricá	118	19/02/2016 19:47	20/02/2016 08:59	13,19	PIRATININGA	1.556,94
0004365411	Maricá	255	19/02/2016 19:48	20/02/2016 10:18	14,49	PIRATININGA	3.684,86
0004366501	Maricá	45	19/02/2016 20:04	20/02/2016 09:48	13,74	INOÃ	618,38
0004366507	Niterói	43	19/02/2016 20:05	20/02/2016 03:30	7,40	PIRATININGA	318,31
0004368623	Maricá	209	19/02/2016 20:08	22/02/2016 16:55	68,79	INOÃ	3.738,77
0004367187	Maricá	5	19/02/2016 20:18	20/02/2016 16:20	20,03	INOÃ	100,13
0004367241	Maricá	21	19/02/2016 20:21	20/02/2016 11:43	15,36	INOÃ	322,57
0004367537	Maricá	1	19/02/2016 20:33	20/02/2016 19:50	23,27	INOÃ	23,27
0004367737	Maricá	83	19/02/2016 20:44	20/02/2016 17:05	20,37	INOÃ	1.690,32
0004367939	Maricá	1	19/02/2016 20:52	20/02/2016 21:01	24,15	INOÃ	24,15
0004368011	Maricá	1	19/02/2016 20:55	19/02/2016 22:42	1,77	INOÃ	1,77
0004369749	Niterói	41	19/02/2016 21:01	20/02/2016 01:20	4,31	PIRATININGA	176,81
0004369665	Niterói	5	19/02/2016 21:02	20/02/2016 14:28	17,43	PIRATININGA	87,15
0004369679	Niterói	158	19/02/2016 21:05	20/02/2016 10:35	13,50	PIRATININGA	2.132,61
0004368297	Maricá	29	19/02/2016 21:11	20/02/2016 17:20	20,14	INOÃ	584,16
0004369415	Maricá	145	19/02/2016 23:37	20/02/2016 11:50	12,22	PIRATININGA	1.771,42

Empresa:	ENEL DISTRIBUIÇÃO RIO						
Dia do Evento:	20/02/2016						
Valor CHI (DEC Meta e Real)	457.425,92	595.630,54					
Código das Incidências:	Municipios	QTD Clientes	Hora Inicio	Hora Fim	Duração	Conjunto	Σ CHI
0004375433	São Gonçalo	108	20/02/2016 19:03	20/02/2016 19:32	0,49	GUAXINDIBA	52,56
0004375493	São Gonçalo	101	20/02/2016 19:05	21/02/2016 10:38	15,55	GALO BRANCO	1.570,55
0004386225	São Gonçalo	46	20/02/2016 19:05	21/02/2016 13:28	18,38	ARSENAL	845,53
0004375481	Maricá	1	20/02/2016 19:05	21/02/2016 11:47	16,70	INOÃ	16,70
0004376615	São Gonçalo	168	20/02/2016 19:06	21/02/2016 15:15	20,17	PORTÃO DO ROSA	3.387,81
0004375497	São Gonçalo	92	20/02/2016 19:06	21/02/2016 11:05	15,98	SETE PONTES	1.470,52
0004379113	Itaboraí	91	20/02/2016 19:07	21/02/2016 14:05	18,97	VENDA DAS PEDRAS	1.725,97
0004375547	Itaboraí	33	20/02/2016 19:08	21/02/2016 11:20	16,20	ITAMBI	534,60
0004376737	Itaboraí	387	20/02/2016 19:09	21/02/2016 10:56	15,79	ITAMBI	6.111,48
0004375601	São Gonçalo	43	20/02/2016 19:09	21/02/2016 12:53	17,73	PORTÃO DO ROSA	762,53
0004375591	São Gonçalo	2.575	20/02/2016 19:10	20/02/2016 22:10	2,99	PORTÃO DO ROSA	7.691,38
0004377317	São Gonçalo	156	20/02/2016 19:12	20/02/2016 22:00	2,79	ALCÂNTARA	435,89
0004377193	São Gonçalo	199	20/02/2016 19:13	21/02/2016 11:33	16,33	PORTÃO DO ROSA	3.250,33
0004375557	Itaboraí	1	20/02/2016 19:13	21/02/2016 12:12	16,97	GUAXINDIBA	16,97
0004375559	Niterói	116	20/02/2016 19:13	21/02/2016 18:00	22,77	ZONA SUL	2.640,97
0004377677	São Gonçalo	265	20/02/2016 19:14	21/02/2016 09:50	14,60	GALO BRANCO	3.869,00
0004376495	São Gonçalo	208	20/02/2016 19:14	21/02/2016 15:40	20,43	PORTÃO DO ROSA	4.250,13
0004371969	São Gonçalo	229	20/02/2016 19:14	21/02/2016 11:35	16,34	PORTÃO DO ROSA	3.742,69
BA00144702	Niterói	758	20/02/2016 19:15	21/02/2016 09:46	14,51	NEVES	3.154,53
0004374637	Tanguá	13	20/02/2016 19:16	21/02/2016 10:20	15,07	TANGUÁ	195,87
0004376635	São Gonçalo	118	20/02/2016 19:17	21/02/2016 09:25	14,13	PORTÃO DO ROSA	1.667,73
0004375681	São Gonçalo	186	20/02/2016 19:17	21/02/2016 14:45	19,47	NEVES	3.620,80
BA00144714	Niterói	4.797	20/02/2016 19:17	21/02/2016 04:24	9,11	ZONA SUL	15.607,32
0004375731	Maricá	124	20/02/2016 19:17	21/02/2016 12:23	17,10	INOÃ	2.120,26
0004375747	São Gonçalo	236	20/02/2016 19:18	21/02/2016 12:00	16,70	ARSENAL	3.941,20
0004375701	Itaboraí	357	20/02/2016 19:18	20/02/2016 22:08	2,83	ITAMBI	1.011,50
BA00144718	Niterói	2.558	20/02/2016 19:19	21/02/2016 03:41	8,37	ZONA SUL	12.908,18
0004377201	São Gonçalo	1.766	20/02/2016 19:19	21/02/2016 09:53	14,56	SETE PONTES	14.412,33

Empresa:		ENEL DISTRIBUIÇÃO RIO					
Dia do Evento:		20/02/2016					
Valor CHI (DEC Meta e Real)		457.425,92	595.630,54				
Código das Incidências:	Municípios	QTD Clientes	Hora Inicio	Hora Fim	Duração	Conjunto	Σ CHI
0004375779	Niterói	117	20/02/2016 19:21	21/02/2016 10:45	15,39	ZONA SUL	1.800,24
0004377111	São Gonçalo	154	20/02/2016 19:21	20/02/2016 21:42	2,34	GALO BRANCO	359,63
0004377111	São Gonçalo	9.423	20/02/2016 19:21	20/02/2016 21:42	2,34	PORTÃO DO ROSA	22.005,32
0004375815	Niterói	4	20/02/2016 19:22	21/02/2016 21:43	26,35	ZONA SUL	105,39
0004375889	Maricá	136	20/02/2016 19:24	20/02/2016 23:42	4,30	MARICÁ	584,61
0004364223	São Gonçalo	34	20/02/2016 19:24	21/02/2016 05:18	9,90	ARSENAL	336,63
0004375865	São Gonçalo	232	20/02/2016 19:25	21/02/2016 11:50	16,42	SETE PONTES	3.808,67
0004371615	Maricá	172	20/02/2016 19:25	21/02/2016 17:08	21,72	INOÃ	3.736,46
0004375943	São Gonçalo	55	20/02/2016 19:26	21/02/2016 12:11	16,74	SETE PONTES	920,90
0004375951	Maricá	30	20/02/2016 19:27	21/02/2016 12:20	16,89	INOÃ	506,72
0004377879	São Gonçalo	587	20/02/2016 19:28	21/02/2016 10:10	14,70	ARSENAL	8.628,90
0004375923	São Gonçalo	317	20/02/2016 19:28	21/02/2016 10:27	14,98	ARSENAL	4.750,07
0004377603	São Gonçalo	353	20/02/2016 19:29	21/02/2016 11:07	15,63	GALO BRANCO	5.518,57
0004376041	São Gonçalo	336	20/02/2016 19:29	21/02/2016 07:30	12,02	GRADIM	4.037,60
0004376025	São Gonçalo	388	20/02/2016 19:29	21/02/2016 13:01	17,54	NEVES	6.806,17
0004375971	Maricá	150	20/02/2016 19:29	21/02/2016 09:11	13,70	INOÃ	2.055,25
0004375973	São Gonçalo	27	20/02/2016 19:30	21/02/2016 12:20	16,83	PORTÃO DO ROSA	454,33
0004375981	São Gonçalo	68	20/02/2016 19:30	21/02/2016 16:30	21,00	PORTÃO DO ROSA	1.428,06
0004375989	Niterói	55	20/02/2016 19:31	21/02/2016 11:33	16,02	INGÁ	881,27
0004376083	Maricá	76	20/02/2016 19:32	21/02/2016 13:50	18,30	INOÃ	1.390,88
0004376073	Niterói	75	20/02/2016 19:32	21/02/2016 12:32	17,00	ZONA SUL	1.275,06
BA00144694	Niterói	3.474	20/02/2016 19:34	20/02/2016 23:14	3,67	SÃO LOURENÇO	12.568,16
0004377969	Niterói	598	20/02/2016 19:35	21/02/2016 17:35	22,00	SETE PONTES	6.297,60
0004376177	Niterói	250	20/02/2016 19:36	21/02/2016 11:15	15,65	ZONA SUL	3.912,50
0004376183	São Gonçalo	272	20/02/2016 19:36	21/02/2016 11:17	15,67	ARSENAL	4.262,32
0004376215	Maricá	44	20/02/2016 19:38	21/02/2016 17:33	21,91	INOÃ	963,88
BA00144736	São Gonçalo	2.586	20/02/2016 19:39	21/02/2016 02:32	6,89	ARSENAL	6.590,40
BA00144736	São Gonçalo	6.567	20/02/2016 19:39	20/02/2016 21:26	1,78	ALCÂNTARA	6.788,96

Empresa:	ENEL DISTRIBUIÇÃO RIO						
Dia do Evento:	20/02/2016						
Valor CHI (DEC Meta e Real)	457.425,92	595.630,54					
Código das Incidências:	Municípios	QTD Clientes	Hora Inicio	Hora Fim	Duração	Conjunto	Σ CHI
0004376227	São Gonçalo	215	20/02/2016 19:39	21/02/2016 11:10	15,52	SETE PONTES	3.336,08
0004377983	São Gonçalo	283	20/02/2016 19:39	21/02/2016 03:27	7,80	SETE PONTES	2.206,69
0004376955	Maricá	381	20/02/2016 19:39	21/02/2016 09:45	14,09	INOÃ	5.366,49
0004376293	São Gonçalo	247	20/02/2016 19:43	20/02/2016 21:22	1,65	PORTÃO DO ROSA	406,80
0004376279	São Gonçalo	86	20/02/2016 19:43	21/02/2016 13:30	17,77	GRADIM	1.528,17
0004376337	São Gonçalo	1	20/02/2016 19:45	21/02/2016 11:02	15,28	ARSENAL	15,28
0004379935	Niterói	236	20/02/2016 19:46	21/02/2016 18:54	23,13	ZONA SUL	2.549,00
0004376311	São Gonçalo	1	20/02/2016 19:46	21/02/2016 13:26	17,67	ARSENAL	17,67
0004376323	Niterói	160	20/02/2016 19:46	22/02/2016 11:20	39,55	ZONA SUL	3.093,38
0004376407	Rio Bonito	6	20/02/2016 19:49	21/02/2016 22:38	26,81	RIO BONITO	160,85
0004376417	São Gonçalo	61	20/02/2016 19:50	21/02/2016 04:24	8,56	GALO BRANCO	521,97
0004376449	Niterói	76	20/02/2016 19:52	21/02/2016 15:49	19,96	SETE PONTES	1.516,94
0004376441	São Gonçalo	304	20/02/2016 19:52	21/02/2016 01:00	5,12	SETE PONTES	1.556,56
0004376485	São Gonçalo	1	20/02/2016 19:53	22/02/2016 07:32	35,65	PORTÃO DO ROSA	35,65
0004376541	São Gonçalo	2	20/02/2016 19:55	21/02/2016 17:19	21,39	GUAXINDIBA	42,79
0004377379	São Gonçalo	199	20/02/2016 19:57	21/02/2016 11:40	15,72	PORTÃO DO ROSA	3.127,62
0004376513	São Gonçalo	155	20/02/2016 19:57	21/02/2016 05:13	9,26	GALO BRANCO	1.434,65
0004376619	Maricá	1	20/02/2016 19:59	22/02/2016 02:03	30,06	INOÃ	30,06
BA00144788	Niterói	3.673	20/02/2016 20:00	21/02/2016 04:00	8,00	ZONA SUL	17.903,83
0004376643	São Gonçalo	18	20/02/2016 20:00	21/02/2016 20:04	24,07	SETE PONTES	433,19
0004376689	Itaboraí	1	20/02/2016 20:00	21/02/2016 10:10	14,15	VENDA DAS PEDRAS	14,15
0004376669	Niterói	342	20/02/2016 20:01	22/02/2016 10:40	38,64	SETE PONTES	6.574,52
BA00144742	Niterói	1.307	20/02/2016 20:01	21/02/2016 16:00	19,98	ZONA SUL	26.109,87
0004376731	Niterói	102	20/02/2016 20:03	21/02/2016 14:00	17,95	ZONA SUL	1.830,53
0004371965	Niterói	114	20/02/2016 20:03	21/02/2016 22:40	26,61	ZONA SUL	3.033,45
0004376743	São Gonçalo	151	20/02/2016 20:04	21/02/2016 11:05	15,02	ALCÂNTARA	2.267,52
0004376759	Maricá	391	20/02/2016 20:05	21/02/2016 09:25	13,32	INOÃ	5.209,75
0004376777	São Gonçalo	237	20/02/2016 20:06	21/02/2016 13:54	17,81	SETE PONTES	4.221,76

Empresa:		ENEL DISTRIBUIÇÃO RIO					
Dia do Evento:		20/02/2016					
Valor CHI (DEC Meta e Real)		457.425,92	595.630,54				
Código das Incidências:	Municípios	QTD Clientes	Hora Inicio	Hora Fim	Duração	Conjunto	Σ CHI
0004366515	Maricá	58	20/02/2016 20:06	20/02/2016 23:11	3,08	MARICÁ	178,66
0004376771	Maricá	101	20/02/2016 20:06	22/02/2016 17:00	44,89	MARICÁ	4.534,03
0004376847	São Gonçalo	1	20/02/2016 20:09	21/02/2016 14:00	17,84	PORTÃO DO ROSA	17,84
0004376823	Niterói	58	20/02/2016 20:10	21/02/2016 19:35	23,41	SETE PONTES	1.357,97
0004376837	São Gonçalo	37	20/02/2016 20:11	21/02/2016 08:35	12,39	ARSENAL	458,51
0004376899	São Gonçalo	272	20/02/2016 20:13	21/02/2016 06:14	10,02	SETE PONTES	2.724,76
0004377031	Maricá	155	20/02/2016 20:21	21/02/2016 11:00	14,64	MARICÁ	2.268,51
0004377085	Maricá	2	20/02/2016 20:23	21/02/2016 15:37	19,22	MARICÁ	38,44
0004377097	São Gonçalo	64	20/02/2016 20:25	21/02/2016 05:41	9,26	SETE PONTES	592,69
0004377181	Maricá	1	20/02/2016 20:31	21/02/2016 16:45	20,23	INOÃ	20,23
0004377219	Itaboraí	146	20/02/2016 20:34	21/02/2016 11:36	15,05	GUAXINDIBA	2.197,14
0004377267	São Gonçalo	316	20/02/2016 20:38	21/02/2016 06:36	9,97	SETE PONTES	3.149,73
0004384807	Niterói	3.870	20/02/2016 20:45	21/02/2016 14:19	17,56	NEVES	67.964,72
0004377419	Maricá	1	20/02/2016 20:48	22/02/2016 05:32	32,73	MARICÁ	32,73
0004377391	Itaboraí	125	20/02/2016 20:49	21/02/2016 08:35	11,78	VENDA DAS PEDRAS	1.472,29
0004377459	Niterói	497	20/02/2016 20:51	21/02/2016 08:41	11,84	SETE PONTES	5.886,14
0004377467	São Gonçalo	116	20/02/2016 20:52	21/02/2016 14:15	17,38	NEVES	2.016,47
0004378521	São Gonçalo	280	20/02/2016 20:52	21/02/2016 09:50	12,97	ARSENAL	3.630,90
0004377551	São Gonçalo	605	20/02/2016 21:00	21/02/2016 18:15	21,25	SETE PONTES	12.856,25
0004377575	Niterói	126	20/02/2016 21:03	21/02/2016 09:58	12,92	ZONA SUL	1.627,78
0004377577	Niterói	2.279	20/02/2016 21:03	21/02/2016 02:27	5,41	ZONA SUL	12.190,70
0004377593	São Gonçalo	191	20/02/2016 21:05	21/02/2016 17:30	20,42	PORTÃO DO ROSA	3.899,58
0004377657	São Gonçalo	3	20/02/2016 21:06	22/02/2016 23:50	50,72	SETE PONTES	152,15
BA00144696	Niterói	1.997	20/02/2016 21:11	21/02/2016 19:20	22,16	SÃO LOURENÇO	9.370,07
0004377709	São Gonçalo	144	20/02/2016 21:12	21/02/2016 04:47	7,57	SETE PONTES	1.089,92
0004377769	São Gonçalo	4	20/02/2016 21:15	21/02/2016 13:25	16,17	NEVES	64,67
0004377747	São Gonçalo	322	20/02/2016 21:17	21/02/2016 05:52	8,58	GALO BRANCO	2.763,65
0004378185	São Gonçalo	157	20/02/2016 21:18	21/02/2016 20:02	22,73	GALO BRANCO	3.568,92

Empresa:

ENEL DISTRIBUIÇÃO RIO

Dia do Evento:

20/02/2016

Valor CHI (DEC Meta e Real)

457.425,92

595.630,54

Código das Incidências:	Municípios	QTD Clientes	Hora Inicio	Hora Fim	Duração	Conjunto	Σ CHI
0004377815	São Gonçalo	79	20/02/2016 21:22	21/02/2016 13:45	16,38	GRADIM	1.294,28
0004376855	São Gonçalo	2.847	20/02/2016 21:23	21/02/2016 05:29	8,11	SETE PONTES	23.096,29
0004377933	São Gonçalo	5	20/02/2016 21:30	22/02/2016 15:30	42,00	GRADIM	209,98
0004377911	São Gonçalo	51	20/02/2016 21:35	21/02/2016 15:40	18,08	SETE PONTES	922,01
0004377563	Niterói	1.127	20/02/2016 21:41	21/02/2016 04:42	7,01	ICARAÍ	7.899,33
0004377563	Niterói	233	20/02/2016 21:41	21/02/2016 04:42	7,01	ZONA SUL	1.633,14
0004378059	São Gonçalo	14	20/02/2016 21:44	21/02/2016 04:15	6,51	SETE PONTES	91,08
0004378067	Niterói	87	20/02/2016 21:46	21/02/2016 12:02	14,27	ZONA SUL	1.241,18
0004378079	Niterói	49	20/02/2016 21:48	21/02/2016 10:00	12,18	ICARAÍ	597,04
0004378159	São Gonçalo	457	20/02/2016 22:04	21/02/2016 12:23	14,32	PORTÃO DO ROSA	6.545,26
0004378293	São Gonçalo	55	20/02/2016 22:13	21/02/2016 14:00	15,78	GRADIM	868,08
0004378269	Niterói	1	20/02/2016 22:17	21/02/2016 11:22	13,08	ZONA SUL	13,08
DT04394651	Maricá	3	20/02/2016 22:31	21/02/2016 08:06	9,58	INOÃ	28,75
0004377985	São Gonçalo	218	20/02/2016 22:31	21/02/2016 02:50	4,31	SETE PONTES	938,91
0004378015	São Gonçalo	184	20/02/2016 22:35	21/02/2016 16:25	17,83	NEVES	3.280,62
0004378393	São Gonçalo	11	20/02/2016 22:38	21/02/2016 13:47	15,15	GALO BRANCO	166,70
0004411527	São Gonçalo	20	20/02/2016 22:38	23/02/2016 18:00	67,36	SETE PONTES	1.347,14
0004378483	Niterói	1	20/02/2016 22:44	22/02/2016 08:30	33,75	SÃO LOURENÇO	33,75
0004375057	Itaboraí	69	20/02/2016 22:46	21/02/2016 03:48	5,03	VENDA DAS PEDRAS	347,24
0004374919	Tanguá	48	20/02/2016 22:47	21/02/2016 04:43	5,94	TANGUÁ	285,11
0004376663	Itaboraí	473	20/02/2016 22:47	21/02/2016 03:12	4,40	GUAXINDIBA	2.081,86
0004374269	São Gonçalo	84	20/02/2016 22:49	21/02/2016 10:00	11,18	ARSENAL	939,24
0004378571	Rio Bonito	276	20/02/2016 22:58	21/02/2016 02:10	3,19	RIO BONITO	880,21
0004375597	Niterói	289	20/02/2016 19:10	21/02/2016 14:00	18,83	PIRATININGA	5.441,55
0004375769	Niterói	24	20/02/2016 19:20	21/02/2016 13:36	18,26	PIRATININGA	438,27
0004375757	Niterói	346	20/02/2016 19:20	21/02/2016 11:30	16,15	PIRATININGA	5.589,25
0004375759	Niterói	382	20/02/2016 19:20	21/02/2016 10:10	14,82	PIRATININGA	5.662,20
0004375787	Niterói	421	20/02/2016 19:21	21/02/2016 10:32	15,18	PIRATININGA	6.389,14

Empresa:		ENEL DISTRIBUIÇÃO RIO					
Dia do Evento:		20/02/2016					
Valor CHI (DEC Meta e Real)		457.425,92	595.630,54				
Código das Incidências:	Municipios	QTD Clientes	Hora Inicio	Hora Fim	Duração	Conjunto	Σ CHI
0004375817	Niterói	326	20/02/2016 19:22	21/02/2016 10:50	15,46	PIRATININGA	5.041,32
0004375935	Niterói	152	20/02/2016 19:22	21/02/2016 11:40	16,30	PIRATININGA	2.477,98
0004375877	Niterói	3.340	20/02/2016 19:24	21/02/2016 01:02	5,62	PIRATININGA	18.765,23
0004375867	Maricá	205	20/02/2016 19:25	20/02/2016 19:44	0,33	PIRATININGA	67,88
0004375875	Niterói	43	20/02/2016 19:25	21/02/2016 19:45	24,33	PIRATININGA	1.046,03
BA00144732	Niterói	4.144	20/02/2016 19:29	21/02/2016 03:30	8,01	PIRATININGA	15.444,41
0004376185	Niterói	38	20/02/2016 19:37	22/02/2016 09:00	37,38	PIRATININGA	1.420,54
0004376105	Maricá	205	20/02/2016 19:44	21/02/2016 13:39	17,91	PIRATININGA	3.671,55
0004376439	Maricá	1	20/02/2016 19:52	21/02/2016 20:32	24,67	PIRATININGA	24,67
0004376461	Niterói	1	20/02/2016 19:53	22/02/2016 03:13	31,33	PIRATININGA	31,33
0004381981	Niterói	0	20/02/2016 19:56	21/02/2016 21:00	25,06	PIRATININGA	0,00
0004376573	Niterói	53	20/02/2016 20:05	21/02/2016 11:29	15,40	PIRATININGA	816,17
0004376889	Niterói	98	20/02/2016 20:11	21/02/2016 20:40	24,47	PIRATININGA	2.398,25
0004377039	Niterói	26	20/02/2016 20:23	22/02/2016 16:56	44,55	PIRATININGA	1.158,19
0004377179	Niterói	42	20/02/2016 20:30	21/02/2016 17:43	21,21	PIRATININGA	890,96
0004377971	Niterói	38	20/02/2016 21:33	22/02/2016 13:45	40,18	PIRATININGA	1.527,00
0004378147	Niterói	1	20/02/2016 21:59	21/02/2016 12:20	14,35	PIRATININGA	14,35
BA00144804	Niterói	5.155	20/02/2016 22:53	20/02/2016 23:46	0,89	ZONA SUL	4.461,12
BA00144804	Niterói	1.994	20/02/2016 22:53	21/02/2016 00:43	1,83	PIRATININGA	3.652,34

EVENTO: TEMPORAL NAS REGIÕES DE NITERÓI E SÃO GONÇALO

Código do Evento: CHI-0002-NI & SG COBRADE: 1.2.1.0.0

Data Evento: 19/02/2016 e 20/02/2016

Danos Causados: Niterói e São Gonçalo

Equipamento Danificado Importancia para Sistema

Postes	Sustentação dos circuitos
Chaves Fusíveis	Dispositivo de proteção para isolamento dos pontos de defeito
Condutores	Suprimento de energia aos clientes
Cruzetas	Sustentação de condutores
Isoladores	Isolamento da rede

Relato Técnico sobre a Intervenção Realizada - Niterói

<u>Informações sobre Equipes:</u>	19/fev	20/fev	
Quantidade usual	22	23	turmas
Quantidade Adicional	5	16	turmas
Quantidade Total	27	39	turmas
<u>Tempos Médios:</u>			
Preparação	9,75	13,56	horas
Deslocamento	0,91	1,55	horas
Execução dos Reparos	1,76	1,63	horas

Relato Técnico sobre a Intervenção Realizada - São Gonçalo

<u>Informações sobre Equipes:</u>	19/fev	20/fev	
Quantidade usual	24	24	turmas
Quantidade Adicional	15	15	turmas
Quantidade Total	39	39	turmas
<u>Tempos Médios:</u>			
Preparação	14,51	19,01	horas
Deslocamento	1,71	1,17	horas
Execução dos Reparos	2,36	2,05	horas

Principais Dificuldades Encontradas:

Muitos pontos de alagamento, impedimento de estradas e via de acesso. Em determinadas regiões, decorrente dos fortes ventos houve o tambamento de árvores nas estruturas de alimentação de média tensão, danos em ramais de ligação dos clientes, manifestações diversas e área de risco.

MAPA



Diagrama Unifilar SÃO GONÇALO



Descrição	Quant.	Simbologia
Classe Função de Manobra e Proteção	33	[Symbol]
Classe Função de Regulação de Tensão	13	[Symbol]
Classe Função de Corte de Energia	20	[Symbol]
Classe Função de Corte	30	[Symbol]
Classe Função de Transformação	40	[Symbol]
Classe Função de Regulação de Tensão	57	[Symbol]
Classe Função de Regulação de Tensão	58	[Symbol]
Classe Função de Regulação de Tensão	66	[Symbol]
Classe Função de Regulação de Tensão	79	[Symbol]
Classe Função de Regulação de Tensão	80	[Symbol]
Classe Função de Regulação de Tensão	81	[Symbol]
Classe Função de Regulação de Tensão	82	[Symbol]
Classe Função de Regulação de Tensão	83	[Symbol]
Classe Função de Regulação de Tensão	84	[Symbol]
Classe Função de Regulação de Tensão	85	[Symbol]
Classe Função de Regulação de Tensão	86	[Symbol]
Classe Função de Regulação de Tensão	87	[Symbol]
Classe Função de Regulação de Tensão	88	[Symbol]
Classe Função de Regulação de Tensão	89	[Symbol]
Classe Função de Regulação de Tensão	90	[Symbol]
Classe Função de Regulação de Tensão	91	[Symbol]
Classe Função de Regulação de Tensão	92	[Symbol]
Classe Função de Regulação de Tensão	93	[Symbol]
Classe Função de Regulação de Tensão	94	[Symbol]
Classe Função de Regulação de Tensão	95	[Symbol]
Classe Função de Regulação de Tensão	96	[Symbol]
Classe Função de Regulação de Tensão	97	[Symbol]
Classe Função de Regulação de Tensão	98	[Symbol]
Classe Função de Regulação de Tensão	99	[Symbol]
Classe Função de Regulação de Tensão	100	[Symbol]

Dispositivo ○ - Primeira opção de Manobra
 Dispositivo ○ - Segunda opção de Manobra

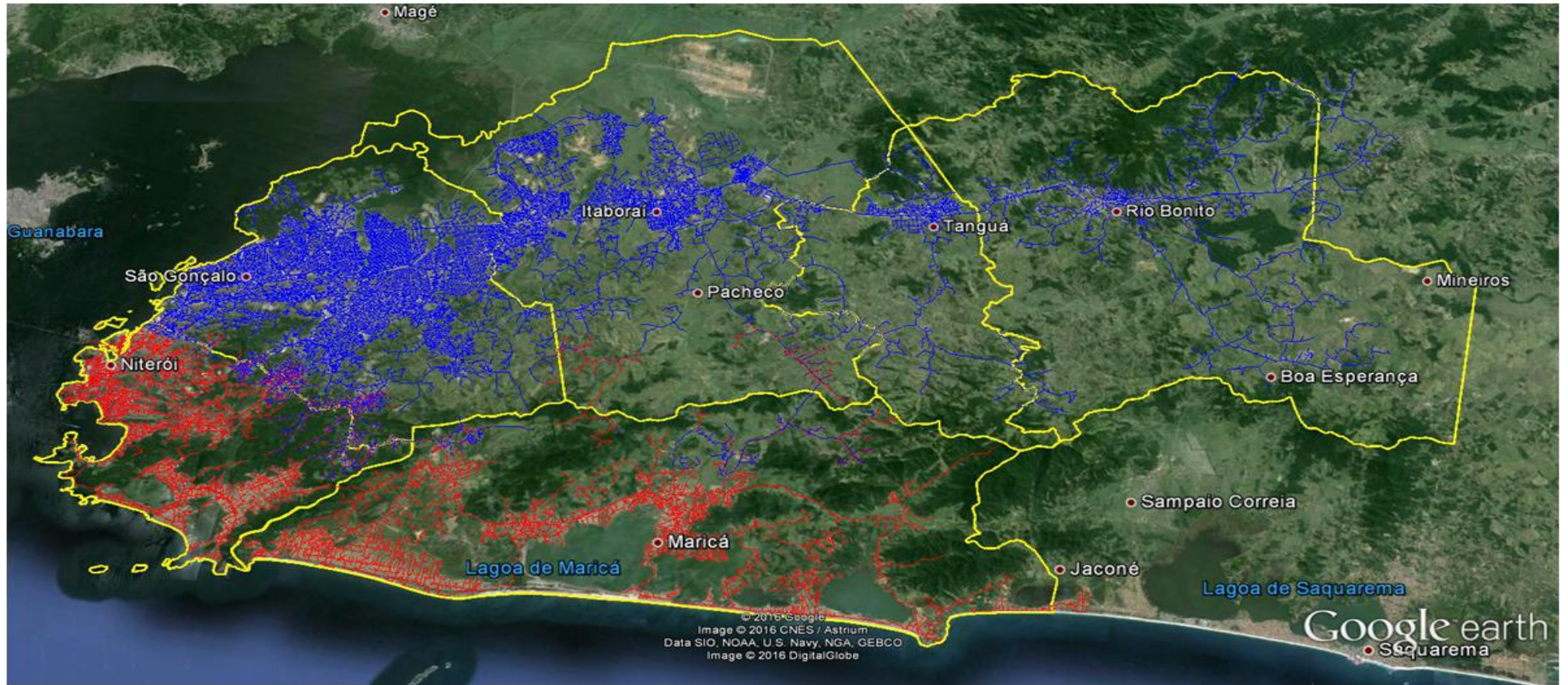
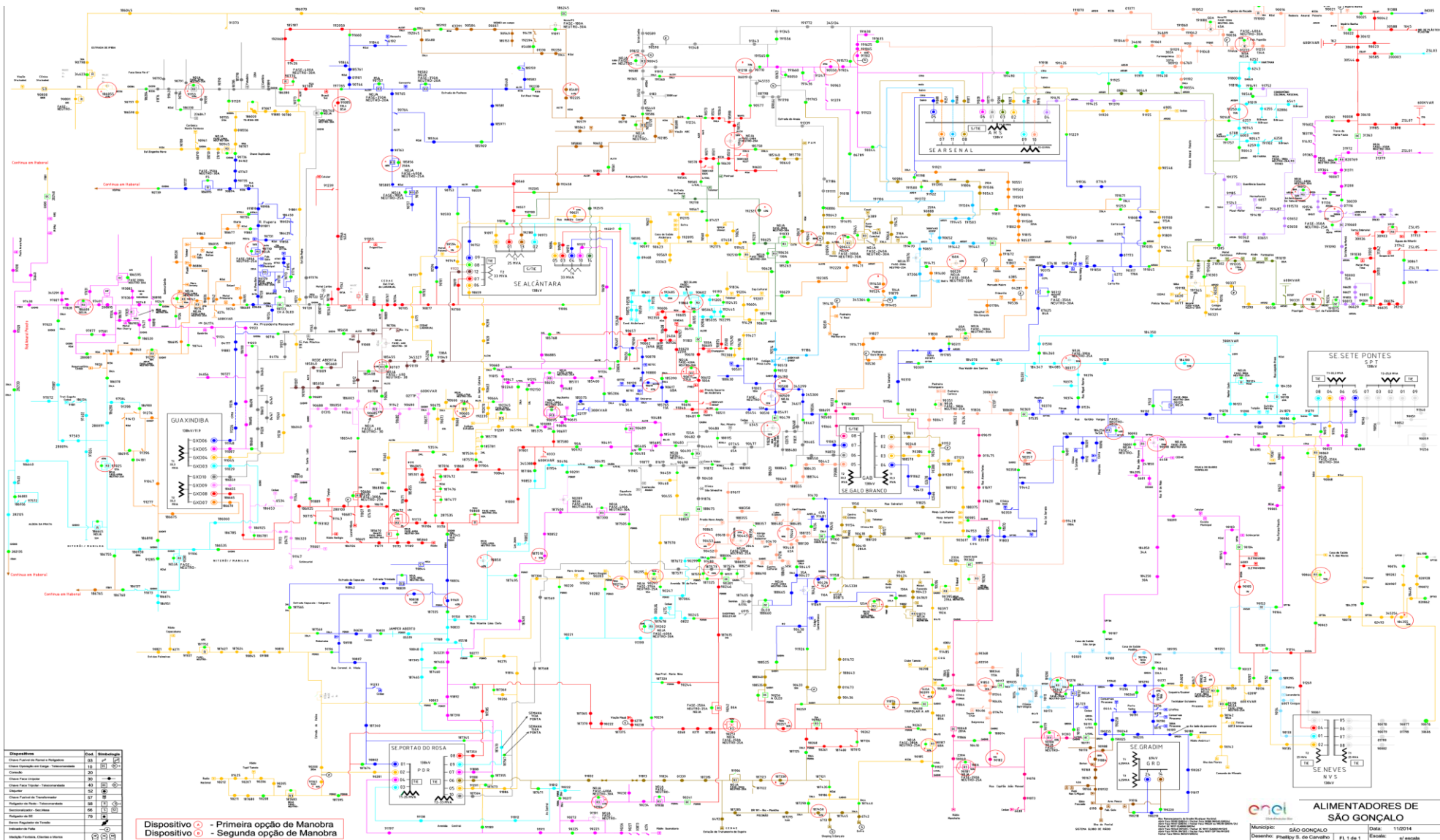
ALIMENTADORES DE SÃO GONÇALO

AVANÇADO: SÃO GONÇALO Data: 11/09/14
 Elaborado: Phelley & da Camargo Escala: 1:10000

DEMAIS EVIDÊNCIAS

FEVEREIRO / 2016

Nível de Contingência (Fonte: Panorama Tempo Real)

Regional	1	2	3	4	5	6	7	8	9	10	11	12	13	14	15	16	17	18	19	20	21	22	23	24	25	26	27	28	29	30	31
Campos	N	N	N	N	N	N	N	N	N	N	N	M	M	N	N	M	M	P	L	N	N	N	N	N	L	M	M	M	M		
Centro	N	N	N	N	N	N	N	N	N	N	N	N	N	N	M	M	M	M	P	P	P	P	P	L	P	P	P	P			
Lagos	N	N	N	N	L	L	N	N	N	N	M	M	M	N	M	M	M	M	M	N	N	N	N	N	N	N	N	N	M		
Macaé	N	N	N	N	N	N	N	N	N	N	M	L	L	N	A	A	M	M	M	N	N	N	N	N	A	M	M	M	M		
Magé	N	N	N	N	N	N	A	A	N	N	N	N	N	N	P	M	M	M	P	P	M	L	L	L	M	M	M	M	M		
S. Gonçalo	N	N	N	N	N	N	N	N	N	N	N	N	N	N	A	L	L	L	P	P	P	P	P	L	P	P	P	P			
Serrana	N	N	N	N	N	N	A	L	N	N	N	L	N	N	M	M	M	M	M	M	M	M	M	L	N	M	M	M	M		
Sul	N	N	N	N	N	N	N	N	N	N	M	M	M	A	N	M	M	M	M	A	N	N	N	N	N	N	N	N	P		

NOMECLATURA	SIGNIFICADO:
N	ESTADO DE CONTINGÊNCIA "NORMAL"
A	ESTADO DE CONTINGÊNCIA "ALERTA"
L	NÍVEL DE CONTINGÊNCIA 01 - LEVE
M	NÍVEL DE CONTINGÊNCIA 02 - MÉDIA
P	NÍVEL DE CONTINGÊNCIA 03 - PESADA
Máx	NÍVEL DE CONTINGÊNCIA 04 - MÁXIMA

SÃO GONÇALO

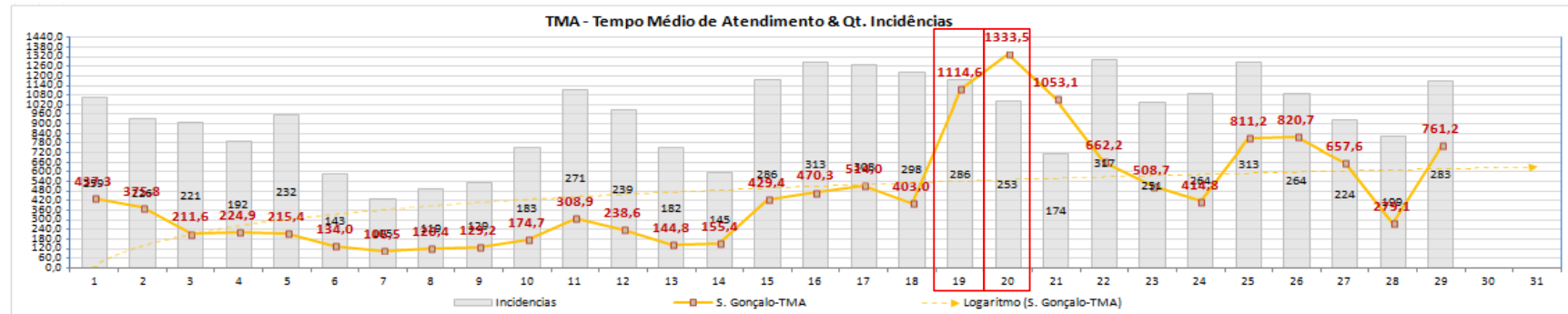

<http://www.osaogoncalo.com.br/geral/12990/alcantara-fica-debaixo-dagua-apos-temporal>

Enviado por: Redação 19/02/2016 às 22:30h

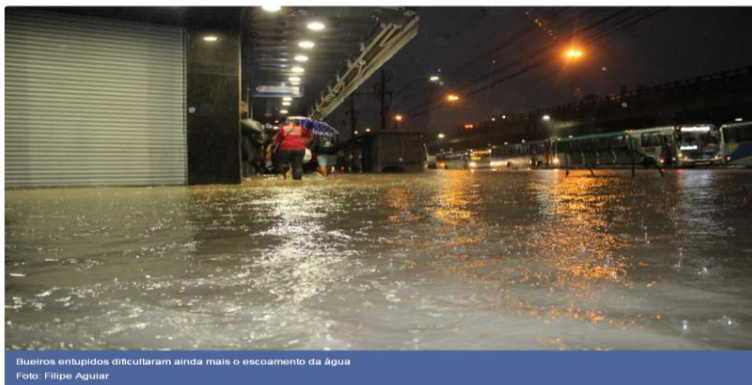

Bueiros entupidos dificultaram ainda mais o escoamento da água
Foto: Filipe Aguiar

Alcântara fica debaixo d'água após temporal

O temporal, - que durou cerca de uma hora, no início da noite de ontem - causou alagamentos em diversos bairros de São Gonçalo, principalmente em Alcântara, considerado um dos mais importantes polos comerciais da cidade.

A chuva começou por volta das 19h e, em menos de 15 minutos, alagou as principais ruas do bairro, como a Rua Manuel João Gonçalves, Jovelino de Oliveira e Yolanda Saad Abuzaid.

Lojistas e vendedores ambulantes foram surpreendidos com a intensidade da chuva e tiveram que encerrar as atividades mais cedo. Pelas redes sociais, moradores apontaram alagamentos em outros bairros do município. Na Rua Sampaio Vidal, no Colubandê, a água chegou a altura da canela. Situação parecida aconteceu nos bairros Jardim Catarina, Nova Cidade, Trindade, Luiz Caçador, Neves e Gradim, onde o trânsito foi interrompido devido ao volume de água.

<http://extra.globo.com/noticias/rio/temporal-deixa-bairros-de-sao-goncalo-alagados-18713680.html>

Temporal deixa bairros de São Gonçalo alagados



Uma chuva intensa na noite desta sexta-feira deixou São Gonçalo debaixo d'água. O temporal começou por volta de 18h30m e seguiu três horas depois, com menor intensidade.

Um dos bairros mais atingidos foi Alcântara, como mostram fotos enviadas por uma leitora pelo Whastapp do EXTRA (99644 1263). Segundo a Defesa Civil, no total, 67 chamadas foram recebidas, todas relacionadas a alagamentos.

Outros bairros afetados foram Barro Vermelho, Boa Vista, Centro, Boaçu, Itaúna, Vila Lage, Raul Veiga, Mutondo, Jardim Catarina e Vila Três. A previsão da Defesa Civil é que, na manhã de sábado, 160 funcionários estarão nesses locais para retirar a lama e o lixo deixados pela chuva.



<http://www.osaogoncalo.com.br/geral/13007/sg-faz-mutirao-da-limpeza-apos-temporal>

SG faz mutirão da limpeza após temporal

Enviado por: Redação 20/02/2016 às 19:43h



O sábado foi de muito trabalho para as equipes dos Departamentos de Conservação e Obras (DCOs), Parques e Jardins, Iluminação Pública e Limpeza Urbana em vários bairros de São Gonçalo. O temporal da noite da noite sexta-feira voltou a castigar a cidade. A Defesa Civil registrou 67 chamados de alagamentos e queda de árvores. Um dos bairros mais atingidos foi Alcântara. Não houve registros mais graves, nem feridos. Máquinas e homens dos DCOs, munidos com pás, enxadas e carrinhos de mão, seguiram para os bairros do Alcântara, Monjolos, Guaxindiba, Santa Luzia, Raul Veiga, Boa Vista, Sacramento, Colubandê, entre outros, para a limpeza de bueiros e galeria de água pluvial. Paralelamente, equipes da Subsecretaria de Parques e Jardins seguiram para os bairros do Barracão e Laranjal para retirada de árvores. Uma delas caiu sobre um posto de saúde. De acordo com a secretária municipal de Infraestrutura e Urbanismo, Ana Cristina Silva, os trabalhos de limpeza começaram logo após o temporal em Alcântara, Laranjal e Centro. "Estava retornando de uma audiência na Assembleia Legislativa com o deputado estadual Nivaldo Mulim sobre a aprovação do Plano de Saneamento Básico de São Gonçalo quando o temporal desabou sobre a cidade. Seguimos direto para o Alcântara, pois recebemos diversas ligações de que a região estava alagada", explicou. Assim que a chuva parou, a secretária acionou equipe do departamento de limpeza urbana para a região. "Por volta das 23h, estávamos com homens e máquinas em toda a região do Alcântara e Raul Veiga. Depois fomos percorrer outros bairros da cidade onde houve ocorrências de alagamentos também e queda de árvores", revelou Ana Cristina. O prefeito Neilton Mulim, que estava em uma reunião com equipes das secretarias de Saúde, Planejamento e Fazenda na prefeitura na hora do temporal, monitorava a cidade junto a Defesa Civil. "Determinamos logo após as chuvas a intervenção da secretaria de Infraestrutura e Urbanismo em várias localidades e colocamos em alerta os nossos prontos socorros para algum caso de gravidade", disse o prefeito. O deputado estadual Nivaldo Mulim, que percorreu dezenas de bairros durante a noite e início da madrugada, garantiu que intensificará seu pedido ao Instituto Estadual do Ambiente para a dragagem dos rios que cortam a cidade. "Mas do que nunca, agora precisamos com urgência da dragagem e desassoreamento dos rios e seus afluentes. A prefeitura faz a limpeza, mas o serviço técnico tem que ser feito pelo Inea", informou. A Defesa Civil de São Gonçalo continua em estado de alerta uma vez que a meteorologia ainda prevê chuvas fortes para os próximos dias. O prefeito Neilton Mulim determinou também que todos os secretários fiquem atentos aos alertas enviados pela Coordenadoria de Defesa Civil da cidade.

Descarga Atmosférica atingiu Subestação de Itambi, danificando varios equipamentos.







NITERÓI

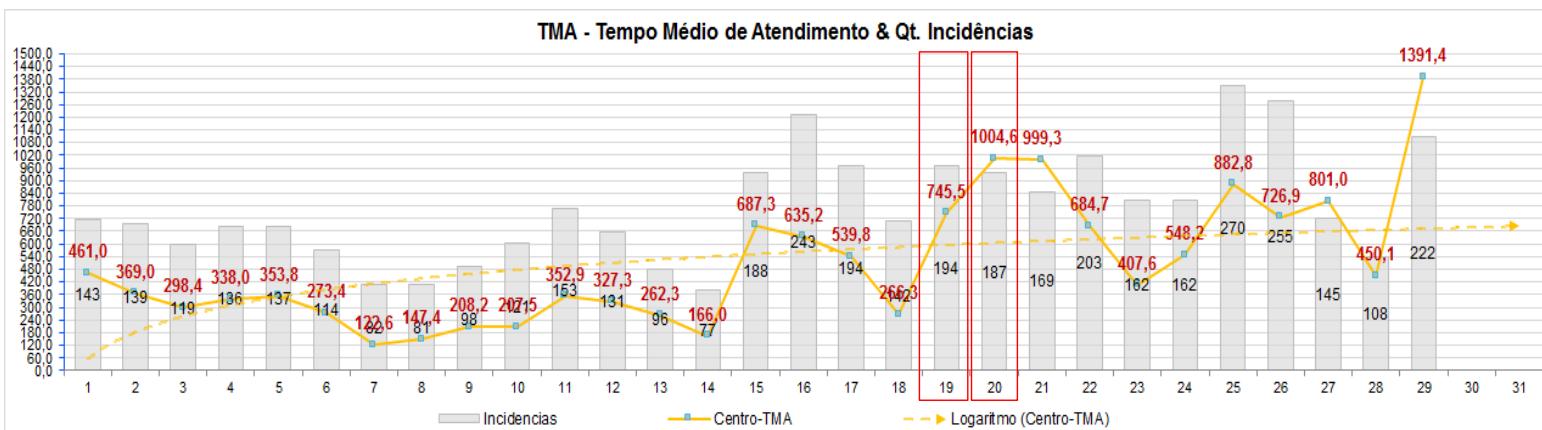

http://www.niteroi.ri.gov.br/index.php?option=com_content&view=article&id=3804:2016-02-21-00-59-28

Início

Forte temporal causa transtornos em Niterói e deixa cidade em alerta



20/02/2016 - Uma chuva torrencial causou transtornos em Niterói na noite deste sábado (20.2). De acordo com a Defesa Civil, o volume registrado superou os 58 milímetros, índice esperado para quase todo o mês, em apenas pouco mais de uma hora.

Por conta da precipitação, as sirenes do Núcleo de Defesa Civil do Morro do Estado foram acionadas e moradores levados, por agentes da própria Defesa Civil, para uma escola da região, por medida de segurança.

Equipes do Samu, Defesa Civil e Assistência Social permanecem no Morro do Estado dando assistência aos moradores, que poderão voltar para suas casas nas próximas horas caso não volte a chover.

O mergulhão Ângela Fernandes ficou interditado por aproximadamente uma hora em virtude do grande volume de detritos, sobretudo, especialmente de garrafas PET e latas de alumínio, que entupiram bueiros e dificultaram a sucção da água pelas bombas instaladas na passagem subterrânea. Equipes de plantão atuaram no local.

Desde o fim da tarde deste sábado, a cidade estava em estágio de atenção e o alerta se mantém em função da aproximação de uma frente fria proveniente de São Paulo.

Apesar da forte chuva e dos elevados índices pluviométricos, não foi registrada nenhuma ocorrência grave na cidade. Equipes da Defesa Civil, da Companhia de Limpeza de Niterói (Clin) e da Secretaria de Conservação e Serviços Públicos, além da Emusa, estão nas ruas trabalhando intensamente para limpeza e evitar maiores transtornos.

Chuva de verão: Defesa civil retira moradores do Morro do Estado

PUBLICADO EM 22/02/2016 - 15:46



Por causa da chuva torrencial de sábado (20), com volume que superou os 58 milímetros (índice esperado para todo o mês) as sirenes do Núcleo de Defesa Civil do Morro do Estado foram acionadas e moradores levados, por agentes da própria Defesa Civil, para uma escola da região, por medida de segurança.

Em vários pontos da cidade motoristas e comerciantes tiveram dificuldade para enfrentar a água que se avolumou em apenas uma hora de chuva.

O mergulhão Ângela Fernandes ficou interditado por aproximadamente uma hora em virtude do grande volume de detritos, sobretudo, especialmente de garrafas PET e latas de alumínio, que entupiram bueiros e dificultaram a sucção da água pelas bombas instaladas na passagem subterrânea. Equipes de plantão atuaram no local.

Apesar da forte chuva e dos elevados índices pluviométricos, não foi registrada nenhuma ocorrência grave na cidade. Equipes da Defesa Civil, da Companhia de Limpeza de Niterói (Clin) e da Secretaria de Conservação e Serviços Públicos, além da Emusa, estão nas ruas trabalhando intensamente para limpeza e evitar maiores transtornos.

<http://correiodacidadeonline.com.br/chuva-forte-alaga-varios-bairros-de-niteroi-e-sao-goncalo/>

Chuva forte alaga vários bairros de Niterói e São Gonçalo

Por Redação · Publicado 20/02/2016 · Atualizado 21/02/2016

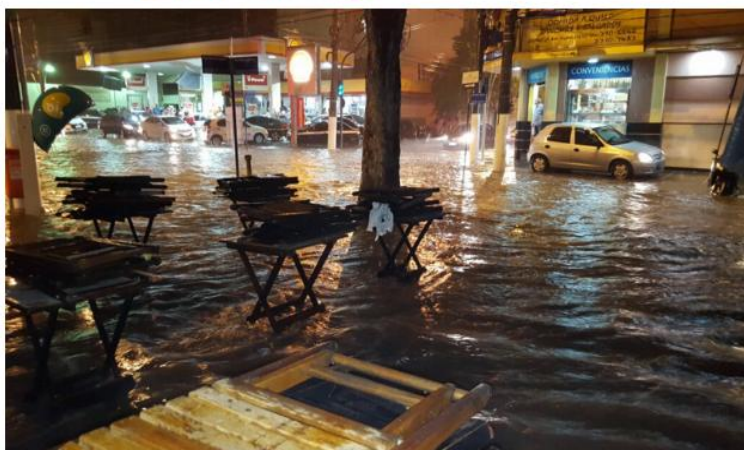

Uma forte chuva que começou a cair no fim da tarde deste sábado (20), causou muitos transtornos nas cidades de Niterói e São Gonçalo. De acordo com a Defesa Civil, o volume registrado superou os 58 milímetros, índice esperado para quase todo o mês, em apenas pouco mais de uma hora.

Em Niterói, os bairros mais afetados foram Icaraí, Santa Rosa e Centro. Já em São Gonçalo, Maria Paula e Colubande sofreram com a forte tempestade.

Moradores de Icaraí postaram fotos nas redes sociais alertando e informando os po tos de alagamentos no bairro.



Share

0



104



Frequentadores de um shopping no Centro de Niterói também divulgaram fotos de como ficou a frente do estabelecimento.



Por conta da precipitação, as sirenes do Núcleo de Defesa Civil do Morro do Estado foram acionadas e moradores levados, por agentes da própria Defesa Civil, para uma escola da região, por medida de segurança.

Equipes do Samu, Defesa Civil e Assistência Social permanecem no Morro do Estado dando assistência aos moradores, que poderão voltar para suas casas nas próximas horas caso não volte a chover.

O mergulhão Ângela Fernandes ficou interdito por aproximadamente uma hora em virtude do grande volume de detritos, sobretudo, especialmente de garrafas PET e latas de alumínio, que entupiram bueiros e dificultaram a sucção da água pelas bombas instaladas na passagem subterrânea. Equipes de plantão atuaram no local.

Desde o fim da tarde deste sábado, a cidade estava em estágio de atenção e o alerta se mantém em função da aproximação de uma frente fria proveniente de São Paulo.

Apesar da forte chuva e dos elevados índices pluviométricos, não foi registrada nenhuma ocorrência grave na cidade. Equipes da Defesa Civil, da Companhia de Limpeza de Niterói (Clin) e da Secretaria de Conservação e Serviços Públicos, além da Emusa, estão nas ruas trabalhando intensamente para limpeza e evitar maiores transtornos.

Cidades

Temporal alaga vários pontos da cidade

f 2014 | t 6 | in 0 | e

André Luiz Coutinho em 20/02/2016 22:15

Centro, Zona Sul e Região Oceânica foram os locais mais afetados pela chuva



Além da chuva, a Dr. Mário Viana ainda teve transformador explodindo

Foto do Leitor

A chuva mais uma vez voltou a castigar diversos pontos de Niterói no começo da noite deste sábado (20). Ela trouxe transtornos para moradores e motoristas de diversos pontos da cidade como a Estrada Francisco da Cruz Nunes importante via de ligação com a Região Oceânica, a Avenida Roberto Silveira e as ruas Miguel de Frias, Mariz e Barros, Otávio Kelly em Icaraí e principalmente na Doutor Mário Viana, em Santa Rosa, todas na Zona Sul da cidade.

Nesta última, além do alagamento, um transformador explodiu na altura do número 469 deixando os moradores assustados. "Tava pegando fogo, fez uma bola de fogo e explodiu duas vezes, foi um baita susto", explicou a dona de casa Arlete Gonçalves, que em seguida revelou que o fogo logo parou e que não chegou a afetar a sua rede elétrica.

Na Avenida Jornalista Alberto Francisco Torres em frente ao Clube de Regatas, a água tomou conta da via e também da areia, parecendo até uma extensão da praia.

Na Avenida Roberto Silveira, a professora Lúcia Rosa assim como outros diversos motoristas acabou ficando ilhada em um posto de gasolina localizado bem em frente ao Campo de São Bento. Ele é moradora de Itaipu, na Região Oceânica e estava indo para o shopping quando foi surpreendida pela chuva. "Passei pelo Largo da Batalha e São Francisco e já havia muita água e o canal da Avenida Ary Parreiras já havia transbordado. Estou aqui há quase uma hora, mais ou menos", disse.

Ela revelou que estava indo buscar o filho no shopping justamente porque ele havia lhe pedido, já que a Rua Quinze de Novembro no Centro da cidade, também estava alagada.

Outro ponto bastante afetado no Centro foi o Mergulhão Ângela Fernandes localizado na Avenida Marquês do Paraná que ficou completamente alagado por causa do acúmulo de detritos, sendo

interditado por cerca de uma hora para que equipes da Prefeitura de Niterói pudessem desentupir os bueiros.

Foram afetados também trechos da Rua Visconde de Sepetiba e a própria Avenida Marquês de Paraná, que chegou a ficar sem luz na altura da Dr. Vicente Celestino.

Na Zona Norte da Cidade, um dos pontos mais afetados foi o Fonseca. Com diversos pontos alagados no Ponto Cem Reis e com a Alameda São Boaventura apresentando diversos pontos sem luz. Já no Barreto foram registrados alagamentos na Avenida Presidente Craveiro Lopes e a Rua Galvão.

De acordo com a Defesa Civil, o volume registrado superou os 58 milímetros, índice esperado para quase todo o mês, em apenas pouco mais de uma hora. Ela afirma que moradores do Morro do Estado foram levados por agentes para uma escola da região por medida de segurança. Equipes do Samu e Assistência Social permaneceram por lá oferecendo assistência.

O órgão avisou que os moradores poderão voltar para as suas casas caso não volte a chover nas próximas horas. A cidade ainda está em estágio de atenção por causa de uma frente fria que vem de São Paulo. A Defesa Civil termina sua nota afirmando que apesar da forte chuva e dos elevados índices pluviométricos, não foi registrada nenhuma ocorrência grave na cidade. E que ao lado da Companhia de Limpeza de Niterói (Clin) e da Secretaria de Conservação e Serviços Públicos, além da Emusa, mantem equipes nas ruas trabalhando intensamente para limpeza e evitar maiores transtornos.

Já a Ampla informou que as equipes atuam para normalizar o serviço dos diversos pontos da cidade que ficaram sem luz.



A Avenida Jornalista Alberto Francisco Torres também ficou completamente alagada
[Foto do Leitor](#)



Em frente ao Campo de São Bento alguns motoristas chegaram a parar em um posto de gasolina para esperar a chuva passar
[Foto do Leitor](#)

